



金匯國際物流

頭程物流-FBA入倉準備

講師：業務主任 James Liu

發貨前提醒

運輸箱相關準備工作



文件相關準備工作



快遞到美國價格

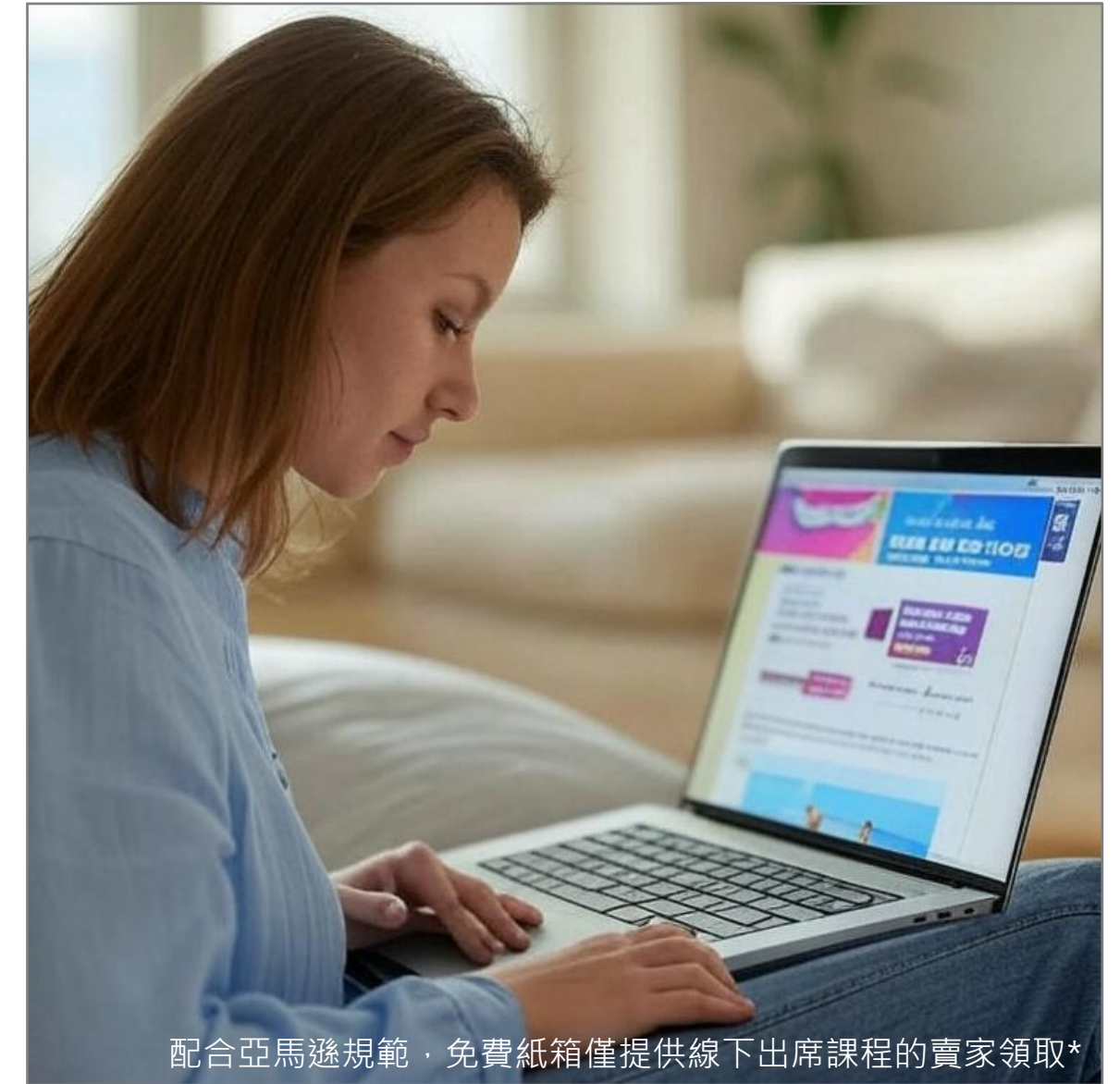

配合亞馬遜規範，免費紙箱僅提供線下出席課程的賣家領取*

運輸箱相關準備工作

不夠堅硬的紙箱



未將產品單獨包裝



超過最大尺寸



產品包裝要求可在賣家後台搜尋到相關網頁：

包裝貨件 <https://sellercentral.amazon.com/help/hub/reference/200141510>

產品包裝要求 <https://sellercentral.amazon.com/help/hub/reference/G200141500>

運輸箱相關準備工作

- 使用**堅固**、六面且具有箱蓋的包裝箱。
- 將商品須**單獨**分開包裝。
- 每個包裝箱都必須具有專屬 **Amazon 配送包裝箱標籤**。
- 包裝箱不得超過最大尺寸和重量：任何一側不超過 **25 英吋**，總計不超過 **50 磅**。
- 包好包裝箱後，輕輕搖晃。搖晃時，**內容物不應移動**。

產品包裝要求可在賣家後台搜尋到相關網頁：

包裝貨件 <https://sellercentral.amazon.com/help/hub/reference/200141510>

產品包裝要求 <https://sellercentral.amazon.com/help/hub/reference/G200141500>

過往賣家**實操經驗**分享 (正面案例)

更換包裝



賣家產品為袋狀包裝，打算以原包裝運送。如不使用運輸箱，運送過程一定會發生破損。



快遞計費方式

確定重量及外箱尺寸

如何計算材積 **公制單位(公分): 長*寬*高/5000**

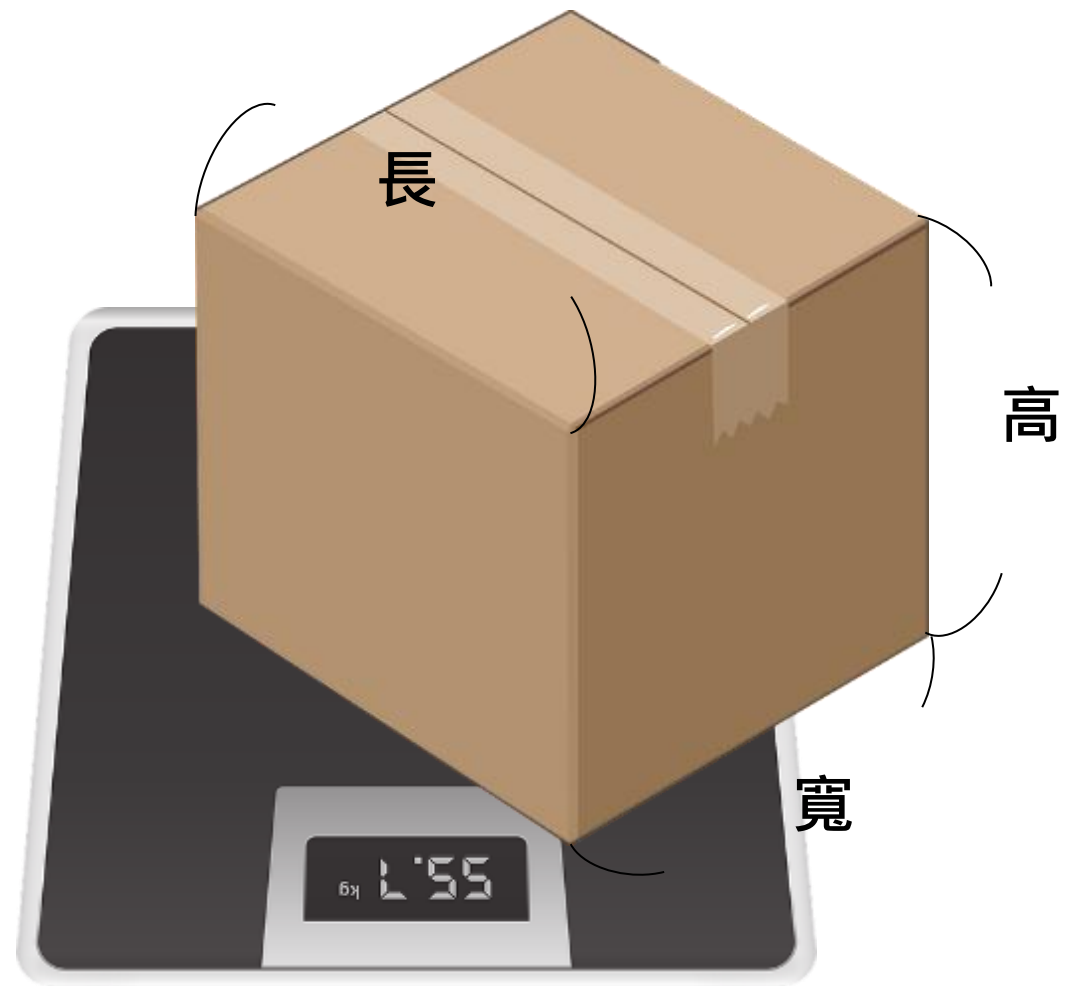

材積指的是箱子的長寬高 (公分) 所佔的空間。
當所占空間較大的時候，快遞公司就會將三邊尺寸相乘換算重量計費。

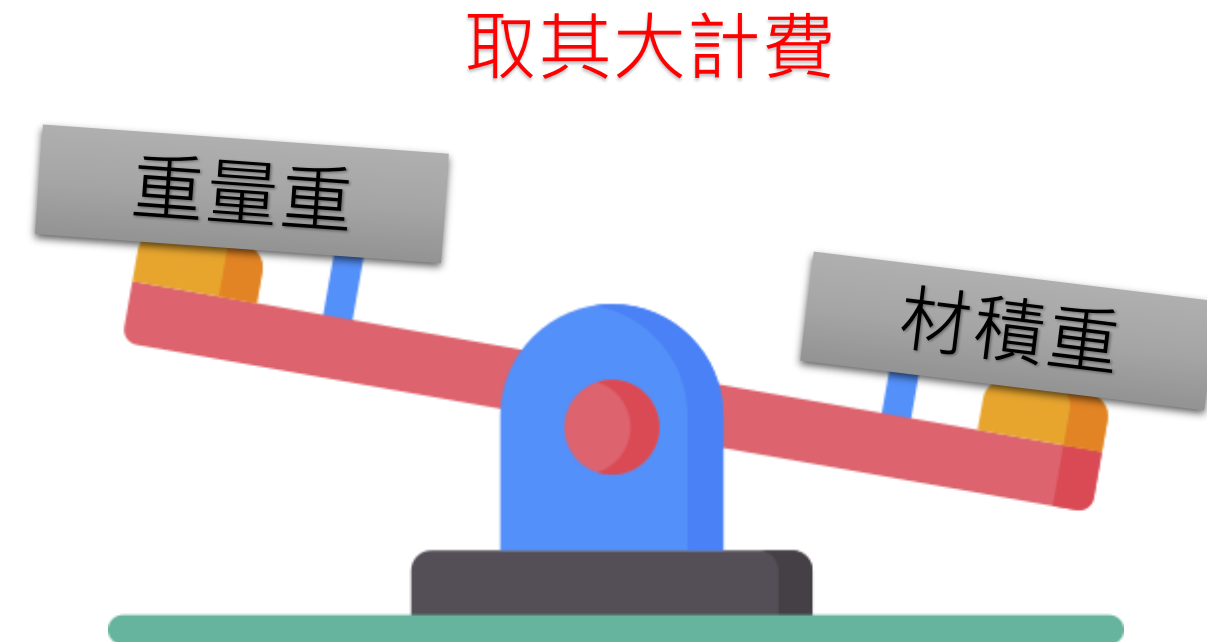

快遞公司會根據過磅後的尺寸和重量來做比較，兩者**取大值**做計費。

文件相關準備工作 (可於成績單下載)

文件共有3分需要先準備好，分別是 **個案委任書**，**出口美國原產地申明書**，**Invoice**。

若您預計送出不止一箱產品，請先聯繫金匯顧問進行確認。

最新修正日期：106年9月19日

個案委任書

委任人 **中文公司名稱** 為辦理貨物通關作業需要，茲依據關稅法第22條第1項規定，委任受任人(報關業者)美商優比速代為辦理貨物通關過程中依規定應為之各項手續，委託標的物為以下報單所載貨物：

- 進口報單第 _____ 號，分提單號碼：_____ (簡易申報必填)
- 出口報單第 _____ 號，分提單號碼：_____ (簡易申報必填)
- 轉運申請書

- 未取得快遞業者所提供申報內容，故檢附進口貨物：
 - 商業發票
 - 訂購單
 - 其他證明文件，(如 _____) 如後。

受任人對委託標的有為一切行為之權，並包括：簽認查驗結果、繳納稅費、提領或放棄貨物、認諾、收受 貴國有關本批貨物之一切通知與稅費繳納證等文件(或訊息)、領取報關貨物之貨樣，以及辦理出口貨物之退關、退關轉船、提領出倉等之特別委任權。

為辦理 C2 進出口報單檢附文件無紙化作業，對於未蓋有委任人公司章及負責人專用章之電子化文件，確係由委任人所出具並提供受任人無訛。

此致

財政部關務署 台北 關

委任人： **中文公司名稱 + 公司大小章 + 發票章**

負責人姓名 _____ (簽章)
 統一編號： _____ 海關監管編號： _____
 地址： _____
 電話：(_____) _____ (必填)

受任人： 美商優比速台灣分公司 (簽章)

附件 1

輸美國貨品原產地聲明書

輸出人聲明以下內容當為真實，如有不實陳述，願負一切法律責任，謹此具結：

一、原產地聲明 **中文公司名稱** 茲聲明本出口報單第 _____ 號所載貨品第 _____ 項係以我國為原產地，並符合下列規定之一：

- 原產地證明書及加工證明書管理辦法第3條第1項第1款規定
- 完全台灣生產
- 原產地證明書及加工證明書管理辦法第3條第1項第2款規定
- 原產地證明書及加工證明書管理辦法第3條第2項規定
- 其他說明：

(務必勾選)
 二、原產地標示聲明

已於貨品 本身 內包裝 外包裝 標示中華民國製造、中華民國臺灣製造或臺灣製造，或以同義之外文標示之。

輸出人： _____
 代表人： **用印大小章**
 統一編號： _____
 (請蓋輸出人及代表人印章)

註：違反上開聲明者，依貿易法相關規定議處；涉違反刑事法律者，將移送法辦。

中 華 民 國 年 月 日

- 完全台灣生產
- 部分台灣生產部分洋貨
- 委內加工

文件相關準備工作

(可於成績單下載)

Invoice					
SHIPPER (SHIP FROM) 寄件人資料					
Contact Name :	YOU MEEI LIN				
Company Name :	DSA International CORP.				
Address :	9F NO.53 LANE 95 FUSING				
Postal Code :	116	Country :			
Phone/Fax No. :	886922307243	Email :			
CONSIGNEE (SHIP TO) 收件人資料					
Contact Name :					
Company Name :					
Address :					
Postal Code :		Country :			
Phone/Fax No. :		Email :			
Units	Description of Goods 貨物名稱	HS CODE	Country of Origin	Unit Value 單價	Total Value (USD)
1	A 4/4 size violin comes with 4 pegs, 1 tailpiece,		Taiwan	2200	2200
				Total :	2200
SAY TOTAL 1 CTNS ONLY.		Weight:			kgs
		Size:			

寄件人資料

收件人資料

出口產品申報資料

- Contact Name : 聯絡人
- Company Name : 報關公司名稱
- Address : 報關公司地址
- Postal Code : 郵遞區號 (5位碼)
- Country : 出口國家
- Phone No : 電話
- Email : 收信mail
- Contact Name : 同寄件人
- Company Name : 同寄件人
- Address : 亞馬遜倉庫地址
- Postal Code : 郵遞區號
- Country : 進口國家
- Phone No : 同寄件人
- Email : 收信mail
- Unit : 產品件數
- Description of Goods : 完整產品描述
- HS CODE : 產品關稅編碼
- Unit Value : 產品申報單價
- Total Value : 產品總申報金額
- Weight : 單箱實重
- Size : 外箱尺寸

課程優惠相關注意事項

金匯國際物流為了幫助賣家更快成長，特別申請到一次性的骨折優惠，大大減少賣家發貨練習所需要的成本

- 僅限 銷量引爆特訓營學員 使用一次；
- 僅限 單一SKU，且貨值不超過各國限制門檻 (JPY 10,000；SGD 400；AUD 1,000)
- 需於2/13前完成發貨；
- 優惠價格如下表 (幣值為新台幣)，超過5公斤另外報價

計費重(公斤)	金匯限時優惠價
1	1,143
2	1,420
3	1,698
4	1,974
5	2,254

價格已包含運費及燃油附加費，進口關稅及其他附加收費另計
快遞公司會先繳完關稅後送貨。費用為關稅稅金+快遞公司代墊手續費 NTD 756/票；
若超出免稅額，則需加收代理進口費用 USD 150/票*

特殊注意事項 務必提前行動

若賣家有以下特殊情況，請務必今天提前與金匯顧問進行諮詢。避免拖累後續的發貨安排。

欲發貨到美國之外的站點



提供包裹尺寸、重量及寄送國家，金匯將另外提供報價

欲出口的產品總額超出免稅額

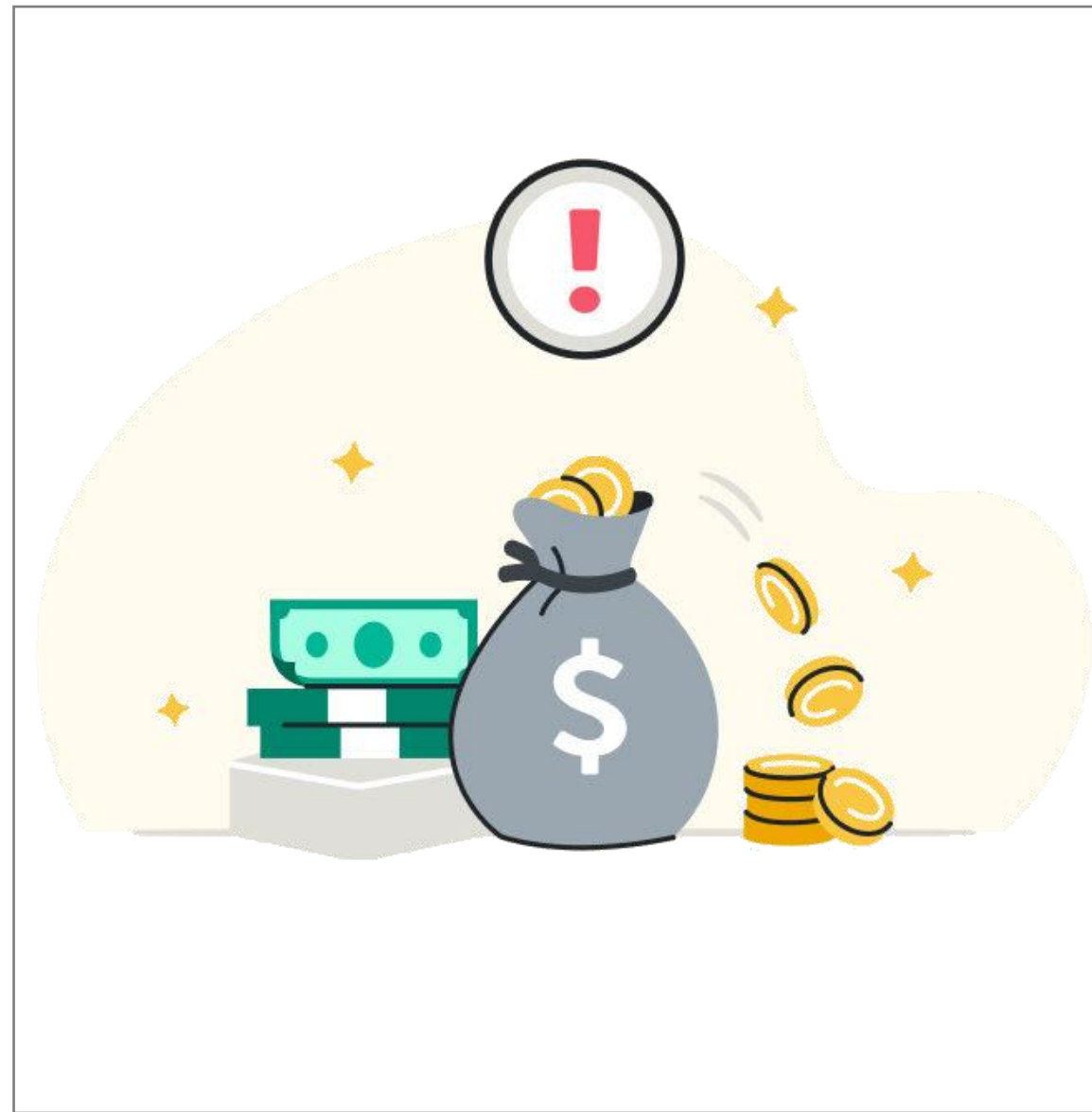

金匯可作為普貨品項的代理進口人，代理進口人費用：USD 150/票
如其他國家有不同報價，以講師現場報價為準*

欲銷售的產品為特殊品項

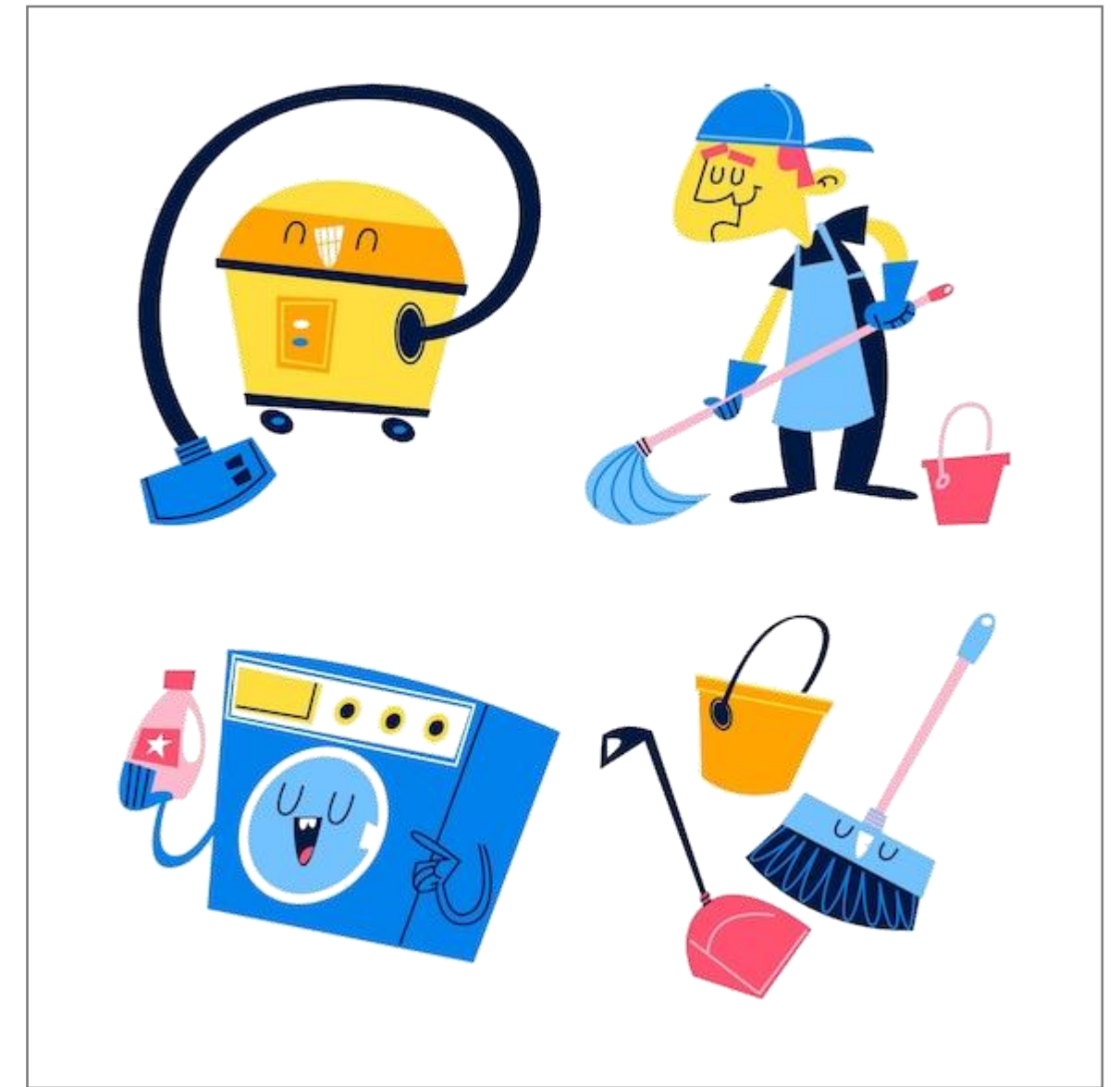

食品、保養品、電子3C、清潔劑或是其他需要安規認證的產品
須額外確認是否能承運、代理進口人及運費

金匯國際物流顧問團隊 歡迎大家進行諮詢

如果您有任何跨境物流相關的疑問，都歡迎與我們進行諮詢，我們將提供您最清晰的解決方案及最優惠的價格



[跨境物流顧問] **James Liu**
[主營業務] 跨境物流諮詢與銷售
[聯繫方式] 0911152492
jamesliu@goldenwelltw.com



[資訊副理] **Focus Chuang**
[主營業務] 列印標籤與打包



[BD客服] **Apple Wang**
[主營業務] 安排出貨
[聯繫方式] 02-26530032*126
applewang@scanwell.com



金匯國際物流

亞馬遜銷量引爆特訓班 - 出貨 & 追蹤

需要完成的 發貨 & 後續追蹤

今天現場就會開始進行發貨流程，根據是否攜帶商品來現場，不同賣家會有不同的作業流程，請務必留意並遵守

向亞馬遜完成倉庫預定



向金匯物流完成發貨預定

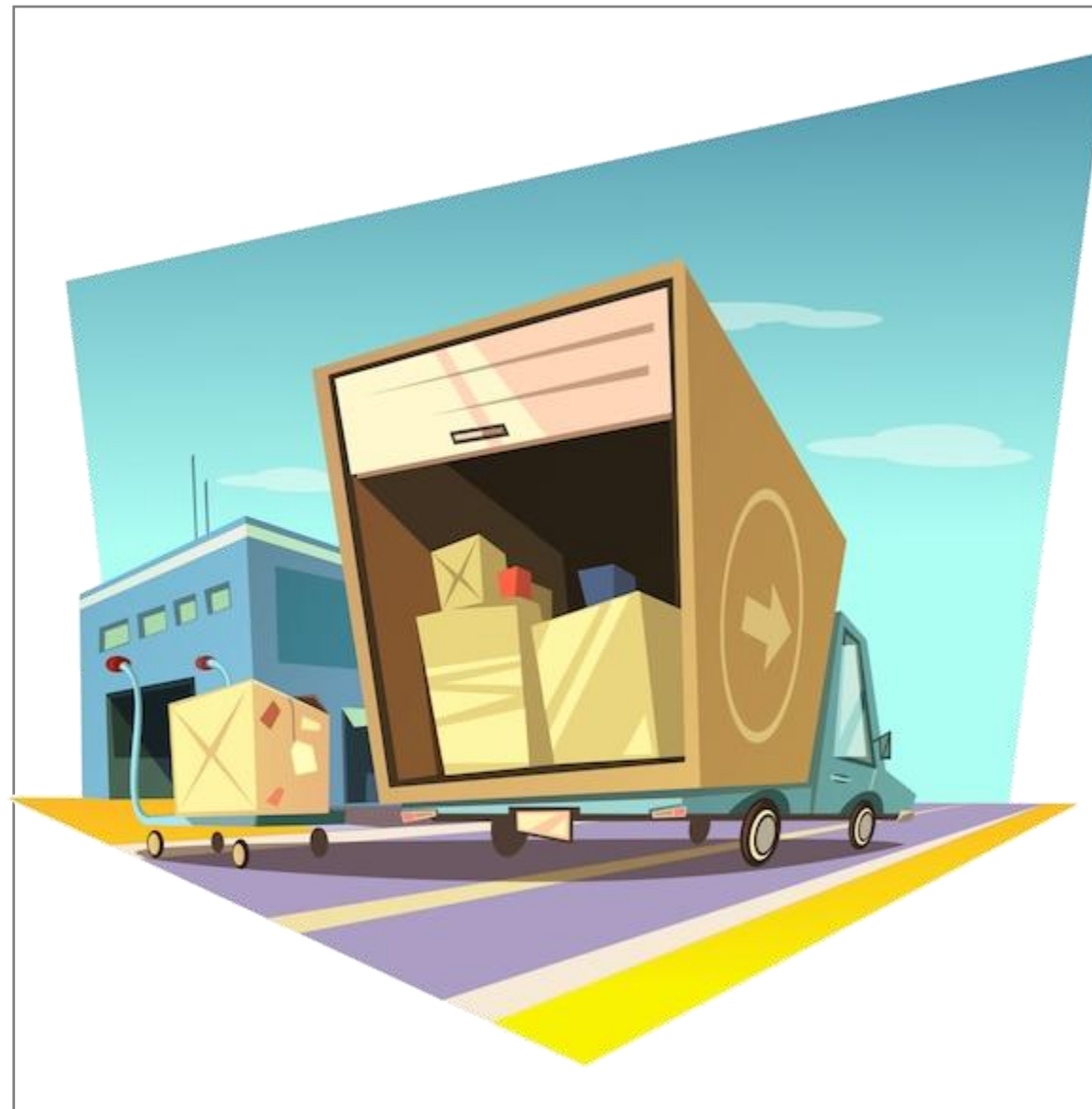

自行完成付款 & 貨件追蹤

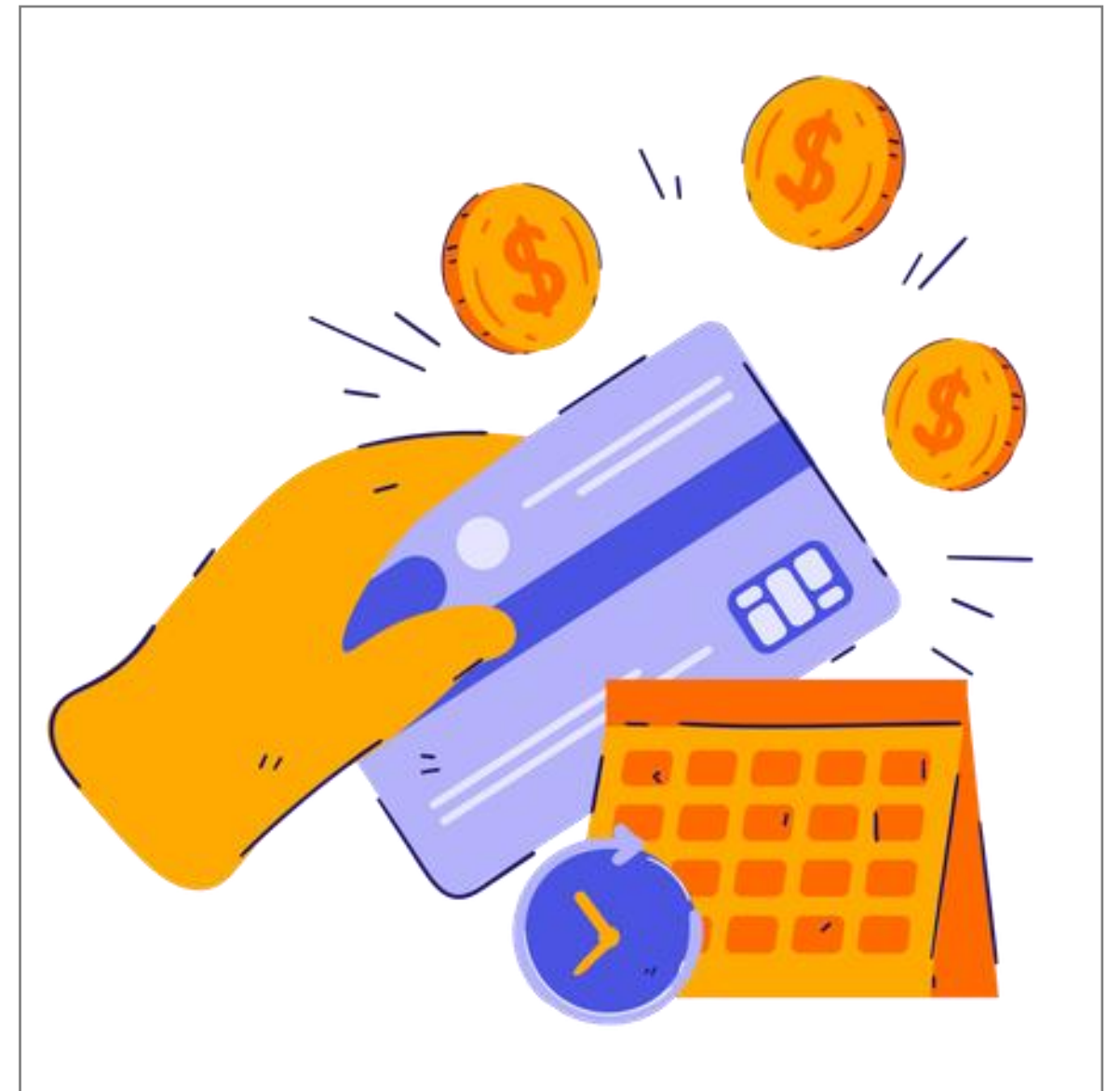

亞馬遜銷量引爆特訓班 金匯物流服務全流程

今天現場就會開始進行發貨流程，根據是否攜帶商品來現場，不同賣家會有不同的作業流程，請務必留意並遵守

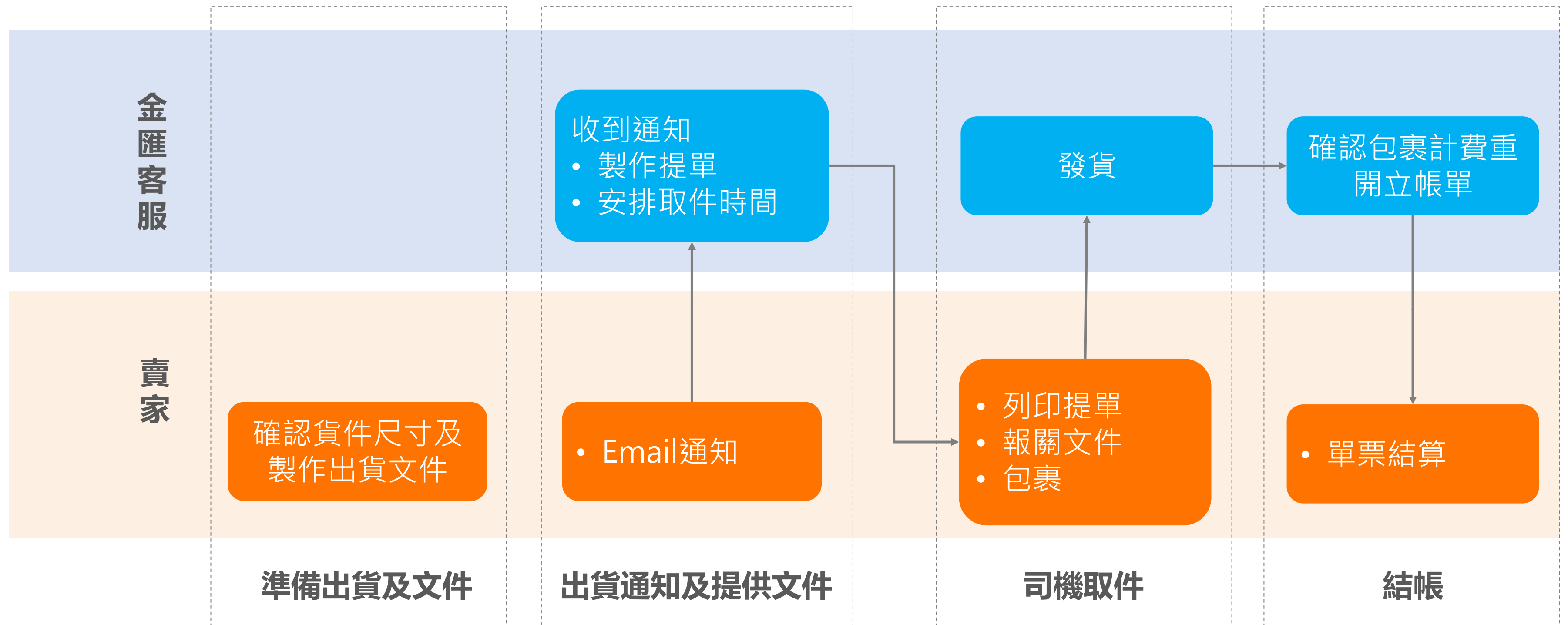

有帶商品來的賣家請參考以下流程

有攜帶產品的賣家，現場完成**標籤打印**及**產品打包**後，即可將**貨物**提供給**金匯**，等待後續的**付款**及**發貨郵件通知**及可

完成產品的貼標與打包

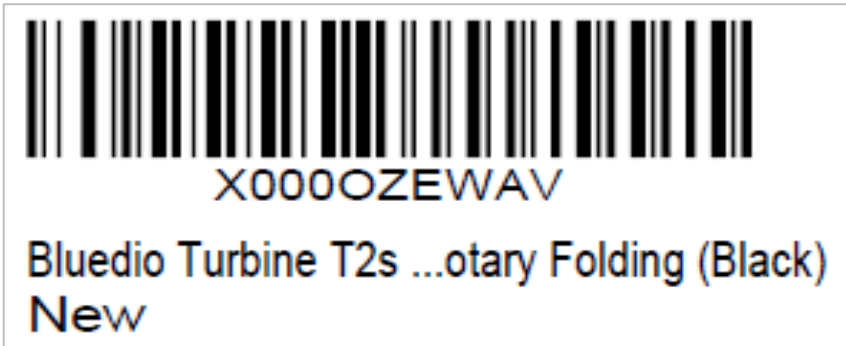

X000OZEWAV

Bluedio Turbine T2s ...otary Folding (Black) New

FBA Box 1 of 1 - 5lb

SHIP FROM: EE's shop no. 63 zhong st. taipei, 104 Taiwan

SHIP TO: FBA: Yiling Chuang CLT3 6500 Davidson Hwy Concord, NC 28027-7995 United States

FBA STA (04/20/2021 05:49)-CLT3 Created: 2021/04/20 01:49 EDT (-04)



FBA1631GWW7TU000001

Single SKU
PJ-V7VO-RQUI
Qty 5
P1 - B1

PLEASE LEAVE THIS LABEL UNCOVERED

若使用金匯提供的紙箱，**成績單**中有紙箱的尺寸可參考

將貨物及文件都給到金匯

最新修正日期: 106年9月19日

個案委任書

委任人 中文公司名稱 為辦理貨物通關作業需要，茲依據關稅法第22條第1項規定，委任委任人(報關業者)負責填報進口貨物通關單據及代辦各項進口報關手續，特此聲明。

進口報單
出口報單
轉運申請書
未取得快捷

SHIPPER (SHIP FROM) 寄件人資料

Contact Name: _____
Company Name: _____
Address: _____
Postal Code: _____ Country: _____
Phone/Fax No: _____

CONSIGNEE (SHIP TO) 收件人資料

Contact Name: **貴公司聯絡人**
Company Name: **貴公司抬頭 /C/O Amazon Company(Amazon Fulfillment Center)**
Address: **亞馬遜倉庫**
Postal Code: _____ Country: _____
Phone/Fax No: **貴公司聯繫電話**

Units	Description of Goods 貨物名稱	HS CODE 可填可不填	Country of Origin	Unit Value 單價	Total Value (USD)

I declare all the information contained in this invoice to be true and correct.

Designation: _____



請使用郵件範本：**現場發貨版本**

等待後續的郵件通知

帳單/發票 RE: MDDY Amazon... LinDA Tsai 蔡惠慈 Mar 10, 2025 6:40 PM

TW TPE-APPLE WANG <AppleWang@sc>
收件者 Linda Tsai | GOLDEN WELL
副本 TPE-NATASHA YIN

12345678901234567890 賣給金匯-帳單.pdf 65 KB
12345678901234567890 12345678901234567890 72 KB

您好
附檔為帳單/發票 請協助請款
因應無紙化作業,不另外郵寄紙本帳單
若需附回郵~~請自行扣除郵資
匯入款通知信件請CC NatashaYin@scanwell.com 會計-殷小姐

新的收款帳戶資訊如下:
****台幣 (TWD) 收款帳戶:****
銀行戶名: 獅威航空貨運承攬股份有限公司
銀行名稱: 華南銀行南港分行
銀行代號: 008
銀行帳號: 158-10-000500-1

自2024年1月1日起, 我司收款銀行帳號將自原017兆豐銀行調整為008華南銀行
****我司5月起已改採電子發票, 發票/收據皆提供電子檔, 不另外郵寄**
****電子發票請於收到3日內完成核對發票內容是否正確**

材積重算法(公分): **長*寬*高/5000***

過往賣家實操經驗分享 (反面案例)

Email 填寫案例

From: [Redacted]
Sent: Monday, October 21, 2024 11:31 AM
To: Linda Tsai | GOLDEN WELL <lindatsai@goldenwelltw.com>
Subject: invoice from shin nan

You don't often get email from [Redacted]

Hello Linda

This is the invoice.

Thank



有帶商品來的賣家請參考以下流程

若現場無法提供個案委任書及Invoice，也可以後續再用電子郵件提供。



寄送郵件注意事項

- 同時寄給 2 位窗口 (James & Apple)，窗口資訊可在成績單中查詢；
- 請嚴格遵守使用成績單中的郵件範本；
- 請確認有附上檔案；

寄送郵件禁止事項

- 請勿自創信件內容，或修改郵件範本；
- 請勿漏掉任何收件者；

有帶商品來的賣家請參考以下流程

現場印製標籤的流程如下，請大家嚴格遵守，確保每位賣家都能最快拿到自己打印的標籤

根據**成績單要求的名稱**命名標籤

將檔案上傳至**金匯專屬雲端**

前往打印區並提供**學號**



成績單中有**直達連結**，可以通過成績單直接點擊使用

沒帶商品來的賣家請參考以下流程

今天現場就會開始進行發貨流程，根據是否攜帶商品來現場，不同賣家會有不同的作業流程，請務必留意並遵守

時限前聯繫金匯進行取貨

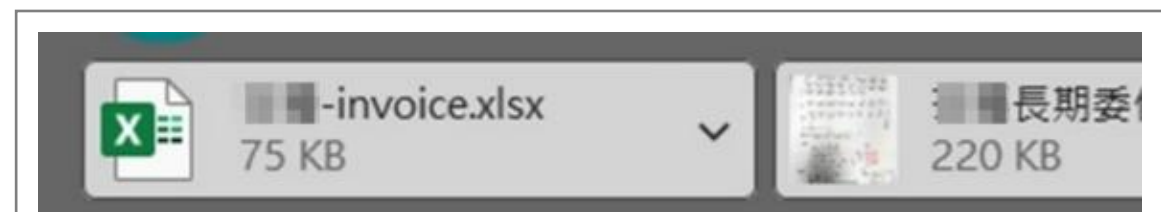

From: [redacted] <[redacted]@gmail.com>
Sent: Tuesday, February 18, 2025 10:56 AM
To: jamesliu@goldenwelltw.com; TPE-APPLE WANG <[redacted]>
Subject: Fwd: 銷量引爆特訓班_第四梯次_ [redacted]

您好，
 稍早有電話與您諮詢取貨事宜，invoice煩請見附
 提貨地址是: [redacted]
 聯絡人: [redacted]
 明天上午可以取件，謝謝

請使用郵件範本：課後發貨版本

將貨物及文件都給到快遞公司



附檔詳述
 寄件人副本：貴司留底聯
 UPS COPY：提單聯(隨貨給司機)
 條碼貼箱聯：請依照重量貼在外箱上

 已為您安排今天下午14:30 - 18:00取件，如對以上有任何疑問請
 取件編號: [redacted]
 # F. No. 57, Sec. 11, Neihu Rd., Neihu Dist.,
 Taipei City, Taipei City 11492

金匯會通過電子郵件提供文件，請全部印出後提供給快遞司機

等待後續的郵件通知



您好
 附檔為帳單/發票 請協助請款
 因應無紙化作業.不另外郵寄紙本帳單
 若需附回郵~~請自行扣除郵資
 匯入款通知信件請CC NatashaYin@scanwell.com 會計-殷小姐

新的收款帳戶資訊如下：
****台幣 (TWD) 收款帳戶：****
 銀行戶名：獅威航空貨運承攬股份有限公司
 銀行名稱：華南銀行南港分行
 銀行代號：008
 銀行帳號：158-10-000500-1

自2024年1月1日起，我司收款銀行帳號將自原017兆豐銀行調整為008華南銀行
****我司5月起已改採電子發票，發票/收據皆提供電子檔，不另外郵寄**
****電子發票請於收到3日內完成核對發票內容是否正確**

材積重算法(公分): 長*寬*高/5000*

沒帶商品來的賣家請參考以下流程

除了Invoice及個案委任書外，若是課後才發貨的賣家，還需要將以下3份文件都需要影印出來，提供給快遞司機。

寄件人副本

寄件人副本		EDI-IDIS
寄件人 UPS 帳號: [REDACTED] 稅務增值稅號: 900706007 聯繫人: [REDACTED] 電話: [REDACTED] 地址: [REDACTED] TAIWAN, CHINA TW	EXPEDITED 2 貨件資訊 包裹 1 大型包裹 0 實際重量 1.4 Kg 應結重量 2.5 Kg 貨品說明: Tagmate Airtag holder 供運輸用申報價值: 附加手續: 住宅(附): No 參考 1: 參考 2:	UPS 提單/提單號碼 UPS 貨件識別號 特殊說明 <input checked="" type="checkbox"/> 包裹 付款方式 <input checked="" type="checkbox"/> SDT (F/D) <input checked="" type="checkbox"/> 向寄件人收取運輸費用 <input checked="" type="checkbox"/> 向寄件人收取關稅和稅金

附件中其餘包裹的提單號碼:



UPS Copy

UPS COPY		EDI-IDIS
SHIPPER UPS Account Number: [REDACTED] Tax ID/VAT No.: [REDACTED] Contact: [REDACTED] Phone: [REDACTED]	EXPEDITED 2 SHIPMENT INFORMATION Pkgs 1 Lg Pkgs 0 Actual Wt 1.4 Kg Billable Wt 2.5 Kg Description of Goods: Tagmate Airtag holder Declared Value for Carriage: Additional Handling: Residential: No Reference 1: Reference 2:	UPS WAYBILL/TRACKING NUMBER UPS SHIPMENT ID SPECIAL INSTRUCTIONS <input checked="" type="checkbox"/> Package PAYMENT OF CHARGES <input checked="" type="checkbox"/> SDT (F/D) <input checked="" type="checkbox"/> Bill Transportation to Shipper <input checked="" type="checkbox"/> Bill Duty and Tax to Shipper
SHIP TO UPS Account Number: Tax ID/VAT No.: Contact: [REDACTED] AMAZON-ONT8 Phone: [REDACTED] 24300 Nandina Ave MORENO VALLEY CA 925519534 UNITED STATES US	CARRIER USE Received For UPS By: _____ Date _____ Time _____ Amount Received: _____ [] Cheque [] Cash No. of packages for which the Additional Handling charge applies: Other Information:	

Fold Here and Place in Pouch

Tracking Numbers for additional packages in the shipment:

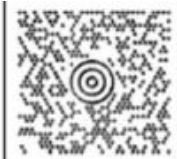
條碼聯

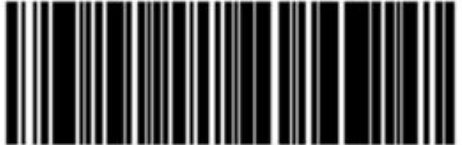
FROM: [REDACTED] [REDACTED] [REDACTED]	2 KG 1 OF 1 SHIPW: [REDACTED] SHP WT: 1.5 KG SHP DWT: 2.5 KG DATE: 10 DEC 2024	 CA 911 9-01 
SHIP TO: [REDACTED] [REDACTED] AMAZON-ONT8 24300 NANDINA AVE MORENO VALLEY CA 92551-9534 UNITED STATES	UPS EXPEDITED 2 TRACKING #: [REDACTED]	
BILLING: F/D DESC: Tagmate Airtag holder		EDI-IDIS

Fold Here and Place in Pouch



完成寄送後 賣家才會收到付款通知信

在付款通知信中，金匯物流會一併提供UPS Tracking ID，賣家可再自行追蹤貨物位置。此外，請記得將ID填入到亞馬遜賣家後台中。



帳單/發票 RE: [REDACTED] LinDA Tsai | 蔡惠慈 Mar 10, 2025 6:40 PM >

TPE-APPLE WANG <AppleWang@sc>
收件者 [REDACTED]
Linda Tsai | GOLDEN WELL
副本 TPE-NATASHA YIN

65 KB 72 KB

您好
附檔為帳單/發票 請協助請款
因應無紙化作業.不另外郵寄紙本帳單
若需附回郵~~請自行扣除郵資
匯入款通知信件請CC NatashaYin@scanwell.com 會計-殷小姐

新的收款帳戶資訊如下：
****台幣 (TWD) 收款帳戶：****
銀行戶名：獅威航空貨運承攬股份有限公司
銀行名稱：華南銀行南港分行
銀行代號：008
銀行帳號：158-10-000500-1

自2024年1月1日起，我司收款銀行帳號將自原017兆豐銀行調整為008華南銀行
****我司5月起已改採電子發票，發票/收據皆提供電子檔，不另外郵寄**
****電子發票請於收到3日內完成核對發票內容是否正確**

ups 託運 追蹤 託運解決方案 支援

您的貨件
[REDACTED]

✓ 遞送日期
週五, 十二月 13 於 10:30

已遞送至
BLOOMINGTON, CA US

收件人:
PERSONNEL
[遞送證明 >](#)

✓ 已建立標籤
Taiwan
2024/12/10, 12:54

✓ 我們有您的包裹
Taipei, Taiwan
2024/12/10, 14:42

✓ 進口包裹已清關
2024/12/11, 21:06

✓ 運送中
Riverside, CA, United States
2024/12/13, 7:03

金匯國際物流顧問團隊 歡迎大家進行諮詢

如果您有任何跨境物流相關的疑問，都歡迎與我們進行諮詢，我們將提供您最清晰的解決方案及最優惠的價格



[跨境物流顧問] **James Liu**
[主營業務] 跨境物流諮詢與銷售
[聯繫方式] 0911152492
jamesliu@goldenwelltw.com



[資訊副理] **Focus Chuang**
[主營業務] 列印標籤與打包



[BD客服] **Apple Wang**
[主營業務] 安排出貨
[聯繫方式] 02-26530032*126
applewang@scanwell.com