

# Calendário de festividades da Europa: planeie antecipadamente nas épocas altas de compras

## Festividade

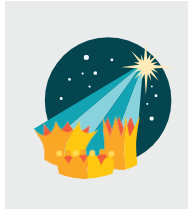

1/1/2020  
**Dia de Ano Novo**  
1/1/2021



6/1/2020  
**Dia dos Reis**  
6/1/2021



25/1/2020  
**Ano Novo Lunar**  
(ou Ano Novo Chinês)  
12/2/2021



14/2/2020  
**Dia de São Valentim**  
14/2/2021



25/2/2020  
**Carnaval**  
16/2/2021

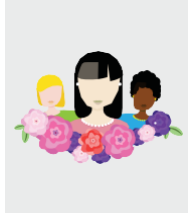

8/3/2020  
**Dia da Mulher**  
8/3/2021



17/3/2020  
**Dia de São Patrício**  
17/3/2021



21/4/2020  
**Páscoa**  
4/4/2021

## O que compram os clientes?

Postais de felicitações e pequenos presentes e produtos associados à sorte. Produtos de categorias para resolução de ano novo, incluindo bem-estar pessoal, artigos de desporto, livros, alimentos orgânicos e saudáveis, equipamento de exercício físico, roupa de desporto, calçado desportivo e dispositivos eletrônicos de preparação física.

Dispositivos eletrônicos, brinquedos, artigos de desporto, relógios, joias, roupa, calçado e todo o tipo de produtos digitais.

Vestuário tradicional chinês ou asiático, caixas vermelhas e douradas, flores de plástico e decoração tradicional.

Postais de felicitações, chocolates, postais, brinquedos sexuais, flores, bolachas em forma de coração e velas.

Todo o tipo de disfarces, máscaras, perucas, maquiagem, acessórios cômicos e bebidas.

Produtos femininos, como cosméticos, flores, joias, roupa, malas e livros.

Produtos verdes ou com tema irlandês, incluindo camisolas, chapéus, artigos de festa, símbolos irlandeses, lembranças para festas e acessórios.

Artigos religiosos, doces, ovos, brinquedos com coelhos e cabritos, pequenos presentes e artigos de cozinha.

## Festividade



21/6/2020  
**Dia do Pai**  
21/6/2021



Em julho (data anunciada um pouco antes)  
**Prime Day**



15/9/2020  
**Primeiro dia de aulas**  
15/9/2021

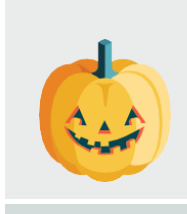

31/10/2020  
**Dia das Bruxas**  
31/10/2020

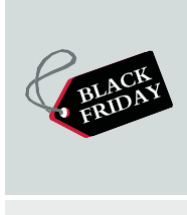

27/11/2020  
**Black Friday**  
26/11/2021

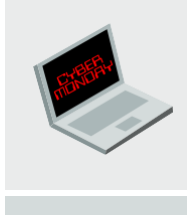

30/11/2020  
**Cyber Monday**  
29/11/2021

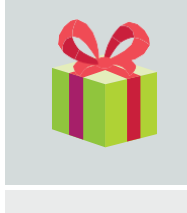

27/11-26/12/2020  
**Festividades natalícias e Boxing Day**  
26/11-26/12/2021

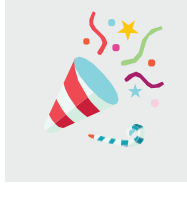

31/12/2020  
**Véspera de Ano Novo**  
31/12/2020

## O que compram os clientes?

Acessórios para caminhadas e piqueniques, bebidas e presentes masculinos, como gravatas, livros e meias.

Todas as categorias, embora a tendência são os produtos mais caros, assim como produtos de elevada procura e volume. Os descontos e as promoções são essenciais.

Produtos relacionados com a escola, incluindo artigos de papelaria, material de escrita, software para escritório, livros, cadernos, blocos, canetas, lápis, réguas, mochilas, dispositivos eletrônicos, software de produtividade e roupa.

Todo o tipo de disfarces, maquilhagem, acessórios, máscaras, perucas, bebidas, filmes de terror e produtos gerais de terror e de fantasia, como sangue falso e lentes de contacto assustadoras.

Todas as categorias, embora a tendência são os produtos mais caros, assim como produtos de elevada procura e volume. Os descontos e as promoções são essenciais.

Todas as categorias, embora a tendência são os dispositivos eletrônicos, assim como produtos de elevada procura e volume. Os descontos e as promoções são essenciais.

Todas as categorias relacionadas com presentes, assim como velas, decorações e artigos de Natal, postais de felicitações, calendários de advento e calendários.

Decorações e acessórios de festa, fogo de artifício para interior, bebidas, postais de felicitações e calendários.