oneball

Pet Grooming Vacuum

LMZ Manual

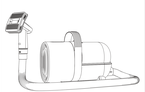

ON-D83

FR

Contenu

Conseils d'utilisation 01
Liste du contenu 02
Présentation du produit 02
Paramètres techniques du produit 03
Instructions d'utilisation 04
Combinaison d'accessoires 04
Prêt à l'emploi 04
Utilisation des différents accessoires 06
Accessoires et mode d'alimentation 10
Entretien 11
Comment nettoyer le bac récupérateur de poussières 11
Comment nettoyer une tondeuse électrique 12
Comment nettoyer un filtre HEPA 13
Comment nettoyer le filtre éponge 13
QA 14
Garantie 15

FR

Conseils d'utilisation

Voici quelques conseils pour le soin des animaux de compagnie à la maison, qui, nous l'espérons, améliorent l'expérience de votre animal avec le pro-duit.

1. Familiarisez votre animal avec l'odeur des chiens.
Il est recommandé de laisser votre tondeuse à tondeuse dans un endroit où votre animal peut la sentir et s'y habituer.

2. Laissez votre animal toucher les 4 accessoires de soin.
Utilisez les accessoires de toilettage indépendamment, sans les connecter à l'aspirateur ou à l'alimentation électrique. Essayez chaque accessoire de toilettage sur votre animal jusqu'à ce qu'il se familiarise et se sente à l'aise avec l'accessoire de toilettage.

3. Engagez l'aspirateur.
Le tuyau flexible mesure 1,5 m de long. Vous pouvez placer l'aspirateur dans une autre pièce et laisser un espace pour le tuyau.

4. Démarrer à faible vitesse
Il est recommandé de commencer pour la première fois, nous vous recommandons de commencer par le mode basse vitesse (ne jé la vitesse sonore le plus bas (≤60 dB), ce qui est plus facile à accepter pour les animaux de compagnie) et à y habituer. Une fois que votre animal s'y est habitué et qu'il ne sent rien, il peut alors passer en douceur d'augmenter la puissance d'aspiration.

5. Récompensez-le bien
Des caresses et des délices appropriés peuvent soulager efficacement l'anxiété de l'animal et lui permettre de se sentir en sécurité. Récompensez-les également avec des friandises et des jouets.

FR

Liste des packages

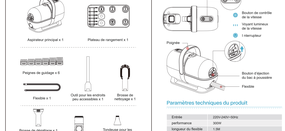

FR

Présentation du produit

Paramètres techniques du produit

Entrée	220V-240V~50Hz
performance	800W
longueur du flexible	1.5M
Capacité du grand à poussière	1.5L
taille du produit	302X220X130MM
longueur de câble	2.5M
Bruit maximal	60dB

FR

Instructions d'utilisation

1. Installer la coupe à poussière



1. Alignez le bouton-pression.
2. Appuyez sur la coupe à poussière avec votre main.

NOTE
1 l'appareil n'a pas d'aspiration si vous ne l'en n'ayant, veuillez nettoyer le grand à poussière.

2. Prêt à l'emploi

1. Connectez l'aspirateur à l'aspirateur via le flexible.

2. Branchez la prise.
3. Allumez l'interrupteur et commencez à aspirer.

FR

4. Sélectionnez la vitesse dont vous avez besoin. Pour la première utilisation, nous vous suggérons de commencer par le mode silencieux.



5. Toilettage de votre animal de compagnie

6. Les poils que vous récupérez peuvent être directement à la poubelle.

REMARQUE
Pour la première utilisation, nous vous suggérons de commencer par le mode silencieux. Bien sûr, votre animal de compagnie s'y habituera extrêmement vi ne sera pas effrayé.

FR

Utilisation des différents accessoires

1. Brosse de toilettage quotidien

Utilisez pour nettoyer les poils flottants et les squames sur les poils de l'animal. Rend les poils plus secs, brillants et doux.

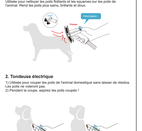

2. Tondeuse électrique

Utilisez pour tondre les poils de l'animal domestique sans laisser de résidus. Les poils ne s'accrochent pas.
① Prendre la coupe, aspirez les poils coupés !

Utiliser avec l'aspirateur ou le tondeuse seule

FR

5) A double usage : peut être utilisé seul pour couper les poils des animaux domestiques ou utilisé avec l'appareil.



REMARQUE
Soyez très prudent lorsque vous utilisez la tondeuse à tondeuse pour éviter tout mouvement pour éviter tout mouvement brusque. Ne pressez pas trop fort sur les poils.

Guide d'installation du peigne (utilisé avec la tondeuse électrique)

- Choisissez le peigne de guidage en fonction de la longueur de poils que vous souhaitez conserver (voir ci-dessus).
- Le peigne de guidage (3mm/6mm/9mm/12mm) convient pour la tondeuse de différentes longueurs de poils.
- Lorsque vous utilisez le peigne de guidage, tenez la lame, veuillez le conserver correctement (orang-O réel pour utiliser pour éviter de perdre certains peignes.

FR

3. Brosse de démêlage

Utilisée pour enlever les poils longs et ajoute qu'gérant l'animal.



REMARQUE
Pendant l'utilisation, veuillez faire attention au tranchant et à la position lisse : ne pas pas une force excessive (cela occasionne des dégâts(poils ne le peuvent).

4. Brosse de nettoyage

Utilisée pour nettoyer les traces de pattes ou les poils d'animaux sur un vêtement ou un canapé.

5. Outil pour les endroits peu accessibles

Utilisé pour nettoyer les poils dans les endroits du canapé eux endroits difficiles à atteindre.

FR

6. Tondeuse pour les pattes des animaux de compagnie

Utilisé pour tondre les pattes, les pieds, les oreilles, le visage et les poils de la cringe de l'animal.



REMARQUE
Pendant l'utilisation, veuillez faire attention au tranchant et à la position lisse : ne pas pas une force excessive (cela occasionne des dégâts(poils ne le peuvent).

7. Nettoyeur d'ongles pour animaux de compagnie

Utilisé pour nettoyer les griffes de votre animal.

REMARQUE
Faites très attention à ne pas blesser la bête en passant sur les parties lisses et tranchantes. Si votre animal a peur, ne faites essayez pas cette ouvre des dégâts(poils ne le peuvent.

FR

Accessoire et mode d'alimentation

- Le tableau suivant vous aide à bien utiliser, veuillez choisir les accessoires et les modes en fonction de vos besoins.

Accessoires

	Mode silencieux	Mode standard	Mode maximum
Brosse de dématage	Nettoyez les poils et les squames sur les poils de votre animal.	Nettoyez les poils et les squames sur les poils de votre animal.	Nettoyez les poils et les squames sur les poils de votre animal.
Brosse à l'angles de compagnie	Nettoyez la poussière et les poils sur votre animal.	Nettoyez la poussière et les poils sur votre animal.	Nettoyez la poussière et les poils sur votre animal.
Tondeuse pour les pattes de compagnie	Coupez les poils longs et les poils emmêlés sur les pattes de votre animal.	Aucun impact sur votre animal.	Non recommandé.
Tondeuse électrique	Coupez les poils longs et les poils emmêlés sur votre animal.	Coupez les poils longs et les poils emmêlés sur votre animal.	Coupe les poils longs et les poils emmêlés sur votre animal.
Brosse de toilette	Coupez les poils longs et les poils emmêlés sur votre animal.	Coupez les poils longs et les poils emmêlés sur votre animal.	Coupe les poils longs et les poils emmêlés sur votre animal.
Tondeuse pour les pattes de compagnie	Coupez les poils longs et les poils emmêlés sur votre animal.	Aucun impact sur votre animal.	Non recommandé.

Mode d'alimentation

- Il ne faut récupérer la poussière mêle sel ralentir les frais ou un chiffon humide, veillez à le remettre en place une fois que le bac récupérateur de poussière est complètement sec. Ne pas le laver directement.
- Le produit est compatible avec une prise de courant. Ne chiffre pas ou ne modifie pas la prise de courant. Si vous ne pouvez pas utiliser la prise de courant, veuillez contacter notre fournisseur ou joindre le service client : support@oneball.com

FR

Entretien et maintenance

Comment nettoyer le bac récupérateur de poussières

1. Appuyez sur le bouton d'éjection pour retirer le bac récupérateur de poussières.



2. Appuyez sur le bouton de déverrouillage, retirez les poils dans la poubelle.

3. Replacez le bac récupérateur de poussières dans le sens de la flèche.

- Si le bac récupérateur de poussières mêle sel ralentir les frais ou un chiffon humide, veillez à le remettre en place une fois que le bac récupérateur de poussières est complètement sec. Ne pas le laver directement.
- Le produit est compatible avec une prise de courant. Ne chiffre pas ou ne modifie pas la prise de courant. Si vous ne pouvez pas utiliser la prise de courant, veuillez contacter notre fournisseur ou joindre le service client : support@oneball.com

FR

Comment nettoyer la tondeuse électrique

1. Veuillez nettoyer la lucioir de dégrage du cassé vers le bas avant d'installer la lame.



2. Appuyez/retirez les détrits de la lame et de la tondeuse

3. Dépose du lubrifiant sur la lame.

Note : Nos produits ne contiennent pas d'huile, vous devez l'acheter vous-même.

FR

Nettoyage du filtre HEPA et du filtre éponge

1. Retirez le bac récupérateur de poussières, sortez les filtres HEPA et éponge.



2. Tapotez-le ou nettoyez-le avec une brosse. Ne le laisse pas à l'eau.

3. Remettez les filtres HEPA et éponge

FR

QA

NOTE
Le produit est équipé d'un dispositif de protection de la tension. Si vous rencontrez des problèmes, veuillez d'abord vérifier si la tension de votre lumière de magnétoscope (ignoré) (voire, vide rapide que la tension de la tension (haut-pu) (endroit), veuillez dérifier cela (ensuite)

Si vous avez des problèmes, veuillez nous contacter à tout moment à l'aide de notre e-mail : support@oneball.com

Problème/dépannage

Problèmes	Raisons possibles	Solutions
Aucun bruit	Le moteur est en mode silencieux	Remettez-le en marche
Aucune aspiration	L'interrupteur n'est pas allumé	Appuyez sur le bouton de contrôle de la vitesse pour allumer l'appareil
Aspiration faible	Le bac récupérateur de poussières est plein	Nettoyez le flexible et le bac récupérateur
Le mode silencieux ne fonctionne pas	Le mode silencieux est désactivé	Utilisez le bac récupérateur de poussières
Le mode silencieux ne fonctionne pas	Le mode silencieux est désactivé	Nettoyez le filtre
Le flexible est cassé	Dommages accidentels	Le flexible est disponible en vente sur notre site web
Bruit de vibration	L'aspirateur n'est pas bien installé	Veuillez vérifier si le grand à poussière est bien en place
Le flexible est cassé	Dommages accidentels	Le flexible est disponible en vente sur notre site web

- Si les solutions ci-dessus ne parvient pas résoudre le problème, veuillez cesser d'utiliser l'appareil et contactez rapidement notre service client : support@oneball.com

FR

Garantie

Cette garantie vous octroie des droits légaux précis. Vous pouvez également avoir d'autres droits qui varient d'un pays à l'autre.

Garantie de 12 mois et assistance client à vie

Nos équipes qu'aux actuels dégâts effectuée directement auprès des distributeurs agréés seraient. La couverture de la garantie d'applique uniquement au propriétaire d'origine et au produit d'origine et n'est pas transférable.

Comment faire une réclamation couverte par la garantie

Si votre appareil ne fonctionne pas correctement alors qu'il est utilisé dans des conditions domestiques normales pendant la période de garantie, veuillez contacter notre service client : support@oneball.com) pour faire une réclamation au titre de la garantie.

Pour plus de détails sur la garantie, veuillez consulter www.oneball.com
Tous les droits sont réservés par le site officiel oneball.