90*115mm

nulaxy

KM18
FM TRANSMITTER

User Manual

Contents

US UK CA 2 - 11
DE 12 -18
IT 19 - 25
ES 26 - 32
FR 33 - 39

support@nulaxy.com

Safety Instructions

SAVE THESE INSTRUCTIONS-This manual contains important safety and operating instructions for the FM transmitter device (Model: KM18).

Before using, understand all instructions before using this product. If damage is caused by failure to follow the instructions, the warranty does not apply.

- Read all instructions and cautionary markings before using this product.
- Do not expose to rain, moisture, or snow.
- Use of an attachment is not recommended or sold by the manufacturer may result in a risk of fire, electric shock, or injury to persons.
- Do not operate this product if it has received a sharp blow, been dropped, or otherwise damaged in any way; Contact Nulaxy customer support for inspection.
- Do not disassemble this car charger; Contact Nulaxy customer support if service or repair is required. Incorrect reassembly may result in a risk of electric shock or fire.
- To reduce risk of electric shock, unplug this car charger before attempting any maintenance or cleaning. Turning off controls will not reduce this risk.
- To reduce risk of fire or electric shock, do not interconnect output terminations. Avoid long exposure to direct sunlight, heat sources, or fire. Exposing this product to open flames may cause it to explode.
- CAUTION - For continued protection against risk of fire, replace only with the same type and ratings of fuse, fuse rating is 32V DC/ 5A.
- Always obey traffic laws and pay attention to the road. Do not attempt to operate this device while driving, as some features

are limited while the vehicle is in motion. Failure to pay full attention to the operation of your vehicle could result in death, serious injury or property damage. You assume total responsibility and risk for using this device.

US UK CA

Product Functions



Features

- Hands-free calling
- Streaming music to a car stereo
- Charging via USB charging port

Package Contents

- 1* Nulaxy KM18
- 1* AUX Cable
- 1* User Manual

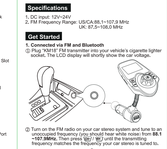
Specifications

1. DC Input: 12V~24V
2. FM Frequency Range: USC/LIB/EU:87.5-108.0 MHz UK: 87.5-108.0 MHz

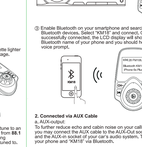
Get Started

1. Connected via FM and Bluetooth

① Plug "KM18" FM transmitter into your vehicle's cigarette lighter socket. The LCD display will shortly show the Frequency.



② Turn on the FM radio on your car stereo system and tune to an unused frequency. You should hear white noise from **88.1 ~107.9MHz**. Then press the "FM" until the frequency matches the frequency your car stereo is tuned to.



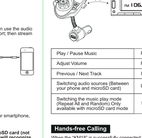
③ Enable Bluetooth on your smartphone and search for available Bluetooth devices. Select "KM18" and connect. Once successfully connected, the LCD display will show the Bluetooth name of your phone and you should hear a "Paired" voice prompt.



2. Connected via AUX Cable

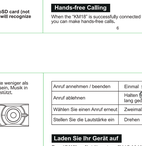
a. AUX-output:

Use the stereo echo and cabin noise on your calls and music, you may connect the AUX cable to the AUX-Out socket of "KM18" and the AUX-in socket of your car's audio system. Then connect your phone and "KM18" via Bluetooth.



b. AUX-in:

Your vehicle doesn't support Bluetooth, you can use the audio cable, and connect your device to KM18 AUX port, then stream music to car stereo speakers through FM radio.



Play Music

1. Play music via Your Phone

After "KM18" is successfully connected with your smartphone, you can play music from your phone.

2. Play music via microSD card

Please make sure the microSD is inserting a microSD card (not provided) with your audio files. The "KM18" will recognize and play the music automatically.

Note: The capacity of microSD card should be less than 32GB and it has to be formatted in FAT32. Music in MP3, WMA and WMV formats are supported.



Play / Pause Music	Press
Adjust Volume	Rotate
Previous / Next Track	Press ⏮ / ⏭
Switching audio sources (Between your phone and microSD card)	Long Press ⏭
Switching the music play mode (Repeat All and Random) Only available with microSD card mode	Long Press ⏮

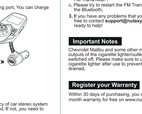
Hands-free Calling

When the "KM18" is successfully connected with your smartphone, you can make hands-free calls.

Answer / End a call	Press once
Reject a call	Press and hold for 2 seconds
Redial a call	Press twice
Adjust Volume	Rotate

Charge Your device

The "KM18" has a 5V/2.1A USB charging port, You can charge your device via the USB port.



Trouble Shooting

1. Noise or Static:

a. First, please confirm the FM frequency of car stereo system is "KM18" frequency are not perfectly matched, if not, you need to readjust the FM frequency.



b. If the audio still has too much noise or static, please select another radio frequency. The chosen frequency may be occupied by a radio station or there is too much interference.

2. Bluetooth connection issues (Can't find the Bluetooth name of the FM Transmitter, Can't connect the Bluetooth; Bluetooth connection drops frequently)

a. Please try to clear your Bluetooth pairing list on your phone, If there are too many Bluetooth records on your phone, you may not be able to find the Bluetooth name of the FM Transmitter.

b. Check the Bluetooth name of your phone, If your Bluetooth name is too long, it may affect the Bluetooth pairing with the FM Transmitter.

c. Please try to restart the FM Transmitter device and reconnect the Bluetooth.

3. If you have any problems that you can't deal with, please feel free to contact **support@nulaxy.com**, our service team is ready to help!

Important Notes

Chevrolet Malibu and some other models may not cut the power to the 12V cigarette lighter socket when the car engine is turned off. Please make sure to unplug "KM18" from the car cigarette lighter after use to prevent your car battery from being drained.

Register your Warranty

Within 30-days of purchasing, you can register the extended 18 month warranty for free on www.nulaxy.com/warranty.

Statement For IC

This device contains licence-exempt transmitter(s)/receiver(s) that comply with Innovation, Science and Economic Development Canada's licence-exempt RSS(s). Operation is subject to the following two conditions:

(1) This device may not cause interference.

(2) This device must accept any interference, including interference that may cause undesired operation of the device.

L'émetteur/récepteur exempt de licence contenu dans le présent appareil est conforme aux CNR d'Innovation, Sciences et Développement économique Canada applicables aux appareils radio exempts de licence. L'exploitation est autorisée aux deux conditions suivantes :

(1) L' appareil ne doit pas produire de brouillage;

(2) L' appareil doit accepter tout brouillage radioélectrique subi, même si le brouillage est susceptible d' en compromettre le fonctionnement.

FCC Statement

Any Changes or modifications not expressly approved by the party responsible for compliance could void the user's authority to operate the equipment.

This device complies with part 15 of the FCC Rules. Operation is subject to the following two conditions: (1) This device may not cause harmful interference, and (2) this device must accept any interference received, including interference that may cause undesired operation.

FCC Radiation Exposure Statement:

This equipment complies with FCC radiation exposure limits set forth for an uncontrolled environment.This equipment should be installed and operated with minimum distance 20cm between the radiator& your body

Correct Disposal of This Product

(Waste Electrical& Electronic Equipment; This Marking shown on the product or its literature, indicate that it should not be disposed with other household wastes at the end of its working life.

To prevent possible harm to the environment or human health from uncontrolled waste disposal, please separate this from other types of wastes and recycle it responsibly to promote the sustainable reuse of material resources Household user should contact either the retailer where they purchased this product or their local government office, for details of where and how they can take this item for environmentally safe recycling.

Business users should contact their supplier and check the terms and conditions of the purchase contract This product should not be mixed with other commercial wastes for disposal.

nulaxy

EU	REP	YSS Connection Service Europe Unit 3,Inniscarra Gardens, Ballincollig, Cork, T31 X2W2, Ireland Phone: +353(0)21 4870 414 Email: info.connection@yss.ie
UK	REP	YSS REMALT SERVICE LTD Unit 3 Inniscarra Gardens, Ballincollig, Cork, T31 X2W2, Ireland Phone: +353(0)21 4870 414 Email: info.connection@yss.ie

FCC ID:2ACE4-AGETUNR666

MADE IN CHINA

support@nulaxy.com

DE

Produktfunktionen

Eigenschaften

- Freisprechen
- Musik in eine Autoradio streamen
- Laden über USB-Ladeanschluss

Packungsinhalt

- 1* Nulaxy KM18
- 1* AUX-Kabel
- 1* Benutzerhandbuch

Spezifikationen

1. Gleichstromeingang: 12V ~ 24V
2. FM-Frequenzbereich: 87,5~108,0 MHz

Loslegen

1. Verbunden über FM und Bluetooth

① Stecken Sie den FM-Transmitter "KM18" in den Zigarettenanzünder Ihres Fahrzeugs ein (einschalten. Das LCD-Display zeigt in Kürze die Fahrzeugspannung an.

② Schalten Sie das UKW-Radio Ihrer Autowiedergabe ein und stellen Sie eine unbenutzte Frequenz ein. Sie sollten weißes Rauschen von 88,1~107,9 MHz. Drücken Sie dann ON / OFF + bis zum Senden die frequenz entspricht der Frequenz, auf die Ihr Autoradio eingestellt ist.

③ Aktivieren Sie Bluetooth auf Ihrem Smartphone und suchen Sie nach verfügbaren Bluetooth-Geräten. Wählen Sie "KM18" und verbinden Sie sich. Sobald die Verbindung erfolgreich hergestellt wurde, zeigt das LCD-Display den Bluetooth-Namen Ihres Telefons an und Sie sollten eine Sprachaufforderung "Gepaart" hören.

2. Über AUX-Kabel verbunden

a. AUX-Ausgang:

Um das Echo und Kabinengeräusche bei Anrufen und Musik weiter zu verwenden, können Sie das AUX-Kabel an die AUX-Out-Buchse von "KM18" und die AUX-In-Buchse des Audiosystems Ihres Autos anschließen. Verbinden Sie dann Ihr Telefon und "KM18" über Bluetooth.

b. AUX-in:

Wenn Ihr Genti Bluetooth nicht unterstützt, können Sie das Audiokabel verwenden und Ihr Gerät mit dem KM18 AUX-Port verbinden, dann Musik streamen Sie dann Musik über UKW-Radio zu Autostereo-Lautsprechern.

Spiel Musik

1. Spielen Sie Musik über Ihr Telefon ab

Nachdem „KM18" erfolgreich mit Ihrem Smartphone verbunden wurde, können Sie Musik von Ihrem Telefon abspielen.

2. Spielen Sie Musik über eine microSD-Karte ab

Bitte stellen Sie sicher, dass eine microSD-Karte (nicht enthalten) mit Audiodateien eingelegt ist. Ihre Audiodateien einfügen. Der „KM18" erkennt und spielt die Musik automatisch ab.

Hinweis: Die Kapazität der microSD-Karte sollte weniger als 32 GB betragen und sie muss im FAT32 formatiert sein. Musik in den Formaten MP3, WMA und WMV wird unterstützt.

Musik abspielen / anhalten	Drücken Sie
Stellen Sie die Lautstärke ein	Drehen
Vorheriger / Nächster Track	Drücken Sie ⏮ / ⏭
Umschalten von Audioquellen (zwischen Telefon und microSD-Karte)	Lange drücken ⏭
Umschalten des Musikwiedergabemodus (Alle wiederholen und Zufällig) nur in microSD-Kartenmodus verfügbar	Lange drücken ⏮

Freisprechen

Wenn das „KM18" erfolgreich mit Ihrem Smartphone verbunden ist, können Sie freihändig telefonieren.

Annuf annehmen / beenden	Einmal drücken
Annuf ablehnen	Halten Sie 2 Sekunden lang gedrückt
Wählen Sie einen Annuf erneut	Zweimal drücken
Stellen Sie die Lautstärke ein	Drehen

Laden Sie Ihr Gerät auf

Der „KM18" verfügt über einen 5V / 2,1A USB-Ladeanschluss. Sie können Ihr Gerät über den USB-Anschluss aufladen.

Fehlerbehebung

1. Lärm oder Statisch:

a. Bestätigen Sie zunächst, dass die FM-Frequenz der Autostereoanlage und die FM-Senders genau übereinstimmt, Wenn nicht, müssen Sie die FM-Frequenz anpassen.

b. Wenn das Audio immer noch zu viel Rauschen oder Statik aufweist, wählen Sie eine andere Radiofrequenz. Die gewählte Frequenz kann von einem Radiosender belegt sein oder es treten zu viele Störungen auf.

2. Probleme mit der Bluetooth-Verbindung (Der Bluetooth-Name des FM-Senders kann nicht gefunden werden. Bluetooth kann nicht angeschlossen werden; Bluetooth-Verbindung bricht häufig ab)

a. Bitte versuchen Sie, Ihre Bluetooth-Pairing-Liste auf Ihrem Telefon zu löschen. Wenn Ihr Telefon zu viele Bluetooth-Einträge enthält, können Sie den Gerätenamen des FM-Senders möglicherweise nicht finden.

b. Überprüfen Sie den Bluetooth-Namen Ihres Telefons, Wenn Bluetooth-Name zu lang ist, kann dies die Bluetooth-Verbindung mit dem beeinträchtigen FM-Sender.

c. Bitte versuchen Sie, das FM-Sendergerät neu zu starten und die Verbindung wiederherzustellen das Bluetooth.

3. Wenn Sie Probleme haben, die Sie nicht lösen können, wenden Sie sich bitte an support@nulaxy.com. Unser Serviceteam hilft Ihnen gerne weiter!

Wichtige Notizen

Chevrolet Malibu und einige andere Modelle können die Leistung des Zigarettenanzünders / der Zigarettensteckdose nach dem Ausschalten des Motors nicht unterbrechen. Bitte stellen Sie sicher, ziehen Sie nach dem Gebrauch den Stecker „KM18" aus dem Zigarettenanzünder, um zu verhindern, dass die Autobatterie entladen wird.

Registrieren Sie Ihre Garantie

Innerhalb von 30 Tagen nach dem Kauf können Sie die erweiterte 18-monatige Garantie kostenlos unter www.nulaxy.com/warranty registrieren.

IT

Funzioni del Prodotto

Caratteristiche

- Chiamate in vivavoce
- Streaming di musica su un'autoradio
- Ricarica tramite porta di ricarica USB

Contenuto della confezione

- 1* Nulaxy KM18
- 1* Manuale dell'utente
- 1* Cavo AUX

Specifiche

1. Ingresso DC: 12V ~ 24V
2. Gamma di frequenza FM: 87,5~108,0 MHz

Iniziare

1. Collegato tramite FM e Bluetooth

① Collegare il trasmettitore FM "KM18" all'accendisigari del veicolo. presa. Il display LCD mostrerà brevemente la tensione dell'auto.

② Accendi la radio FM sull'impianto stereo dell'auto e sintonizzati su un'ora frequenza non occupata (dovresti sentire rumore bianco) da 88,1 ~ 107,9 MHz. Quindi premere "FM" fino a quando la frequenza corrisponde alla frequenza su cui è sintonizzata l'autoradio.

③ Abilita il Bluetooth sullo smartphone e cerca i dispositivi Bluetooth disponibili. Seleziona "KM18" e connettiti. Una volta connesso con successo, il display LCD mostrerà il nome Bluetooth del tuo telefono e dovresti sentire un messaggio vocale "Associato".

2. Collegato tramite cavo AUX

a. Uscita AUX:

Per ridurre ulteriormente l'eco e il rumore dell'abitacolo durante le chiamate e la musica, è possibile collegare il cavo AUX alla presa AUX-Out di "KM18" e alla presa AUX-in del sistema audio dell'auto. " Quindi collega il telefono e "KM18" tramite Bluetooth.

b. Ingresso AUX:

Se il tuo dispositivo non supporta il Bluetooth, puoi usare il cavo audio e connettere il tuo dispositivo alla porta AUX KM18, quindi riprodurre in streaming la musica sugli altoparlanti dell'auto tramite la radio FM.

Suonare

1. Riproduci musica tramite il tuo telefono

Dopo che "KM18" è stato connesso con successo allo smartphone, è possibile riprodurre la musica dal telefono.

2. Riproduci musica tramite scheda microSD

È inoltre possibile riprodurre musica inserendo una scheda microSD (non inclusa) nel file audio. Il "KM18" riconoscerà e riprodurrà la musica automaticamente.

Nota: la capacità della scheda microSD deve essere inferiore a 32 GB e deve essere formattata in FAT32. È supportata la musica nei formati MP3, WMA e WMV.

Riproduci / Metti in pausa la musica	Stampa
Regola il volume	Ruotare
Traccia precedente / successiva	Stampa ⏮ / ⏭
Commutazione delle sorgenti audio (tra il telefono e la scheda microSD)	Premere a lungo ⏭
Commutazione della modalità di riproduzione musicale (Ripeti tutto e Casuale) Disponibile solo con la modalità scheda microSD	Premere a lungo ⏮

Chiamata in vivavoce

Quando "KM18" è connesso con successo al tuo smartphone, puoi effettuare chiamate in vivavoce.

Rispondi / Termina una chiamata	Premere una volta
Rifiuta una chiamata	Tenere premuto per 2 secondi
Ricomporre una chiamata	Premere due volte
Regola il volume	Ruotare

Carica il tuo dispositivo

Il "KM18" ha una porta di ricarica USB 5V / 2.1A. Puoi caricare il tuo dispositivo tramite la porta USB.

Risoluzione dei problemi

a. Innanzitutto, verificare che la frequenza FM dell'impianto stereo "KM18" non corrispondano perfettamente, in caso contrario, è necessario regolare la frequenza FM.

b. Se il suono è ancora troppo rumore o statico, selezionare un'altra frequenza radio. La frequenza scelta potrebbe essere occupata da una stazione radio o da troppa interferenza.

2. Problemi di connessione Bluetooth (impossibile trovare il nome Bluetooth del trasmettitore FM; impossibile connettere il Bluetooth; disconnessione Bluetooth frequente)

a. Prova a cancellare l'elenco degli accoppiamenti Bluetooth sul telefono. Se sul telefono sono presenti troppe registrazioni Bluetooth, potrebbe non essere possibile trovare il nome del dispositivo del trasmettitore FM.

b. Controlla il nome Bluetooth del tuo telefono. Se il tuo nome Bluetooth è troppo lungo, potrebbe influire sull'accoppiamento Bluetooth con il file Trasmettitore fm.

c. Prova a riavviare il dispositivo Trasmettitore FM e ricollegalo il Bluetooth.

3. Se hai problemi che non puoi affrontare, non esitare a contattare support@nulaxy.com, il nostro team di assistenza è pronto ad aiutarti!

Note importanti

Chevrolet Malibu e alcuni altri modelli potrebbero non interrompere l'alimentazione della presa accendisigari da 12V quando il motore è stato spento. Assicurarsi di scollegare "KM18" dall'accendisigari dell'auto dopo l'uso per evitare che la batteria dell'auto si scarichi.

Registra la tua garanzia

Entro 30 giorni dall'acquisto, è possibile registrare gratuitamente la garanzia estesa di 18 mesi su www.nulaxy.com/warranty.

ES

Funciones del Producto

Características

- Llamadas manos libres
- Transmisión de música al estéreo de un automóvil
- Carga a través del puerto de carga USB

Contenidos del paquete

- 1* Nulaxy KM18
- 1* Manual del usuario
- 1* Cable AUX

Especificaciones

1. Ingreso DC: 12V ~ 24V
2. Rango de frecuencia FM: 87,5~108,0 MHz

Empezar

1. Conectado a través de FM y Bluetooth

① Conecte el transmisor FM "KM18" al encendedor de cigarrillos de su vehículo. presa. La pantalla LCD mostrará brevemente el voltaje del automóvil.

② Encienda la radio FM en el sistema estéreo de su automóvil y sintonice frecuencia desocupada (debería escuchar ruido blanco) de 88,1 ~ 107,9 MHz. Luego presione CH- / CH + hasta que la frecuencia coincida con la frecuencia a la que está sintonizado el estéreo de su automóvil.

③ Habilite Bluetooth en su teléfono inteligente y busque dispositivos Bluetooth disponibles. Seleccionar "KM18" y conectarse. Una vez conectado correctamente, la pantalla LCD mostrará el nombre de Bluetooth de su teléfono y debería escuchar un mensaje de voz "Emparejado".

2. Conectado mediante cable AUX

a. Salida AUX:

Para reducir aún más el eco y el ruido de la cabina en sus llamadas y música, puede conectar el cable AUX a la toma AUX-Out de "KM18" y la toma AUX-in del sistema de audio de su automóvil. " Luego, conecte su teléfono y "KM18 Bluetooth.

b. Entrada auxiliar:

Si su dispositivo no es compatible con Bluetooth, puede usar el cable de audio y conectar el dispositivo al puerto AUX KM18 luego transmita música a los altavoces estéreo del automóvil a través de la radio FM.

Reproducir música

1. Reproduce música a través de tu teléfono

Una vez que "KM18" se haya conectado correctamente con su teléfono inteligente, podrá reproducir música desde su teléfono.

2. Reproducir música a través de una tarjeta microSD

También puede reproducir música insertando una tarjeta microSD (no incluida) en el archivo de audio. El "KM18" reconocerá y reproducirá la música automáticamente.

Nota: La capacidad de la tarjeta microSD debe ser inferior a 32 GB y debe formatearse en FAT32. Se admite música en formatos MP3, WMA y WMV.

Reproducir / pausar música	Prensa
Ajusta el volumen	Girar
Ajusta el volumen	prensa ⏮ / ⏭
Cambio de fuentes de audio (entre su teléfono y la tarjeta microSD)	Pulsación larga ⏭
Cambio del modo de reproducción de música (Reedir todo y Aleatorio) Solo disponible con el modo de tarjeta microSD	Pulsación larga ⏮

Llamadas manos libres

Cuando el "KM18" se conecte correctamente con su teléfono inteligente, puede realizar llamadas con manos libres.

Responder / finalizar una llamada	Presione una vez
Rechazar una llamada	Mantenga pulsado durante 2 segundos
Volver a marcar una llamada	Presione dos veces
Ajusta el volumen	Girar

Cargue su dispositivo

El "KM18" tiene un puerto de carga USB de 5V / 2.1A. Puede cargar su dispositivo a través del puerto USB.

Solución de problemas

1. Ruido o estadísticas:

a. Primero, confirme que la frecuencia FM del sistema estéreo del automóvil "KM18" no coincidan perfectamente, De lo contrario, debe ajustar la frecuencia de FM.

b. Si el audio aún tiene demasiado ruido o estática, seleccione otra frecuencia de radio. La frecuencia elegida puede estar ocupada por una emisora de radio o hay demasiada interferencia.

2. Problemas de conexión de Bluetooth (No puedo encontrar el nombre de Bluetooth del transmisor FM; No puedo conectar el Bluetooth; Desconexión de Bluetooth con frecuencia)

a. Intente borrar su lista de emparejamiento de Bluetooth en su teléfono. Si hay demasiados registros de Bluetooth en su teléfono, es posible que no pueda encontrar el nombre de Bluetooth del transmisor FM.

b. A segundo: Verifique el nombre de Bluetooth de su teléfono. Si su nombre de Bluetooth es demasiado largo, puede afectar el emparejamiento de Bluetooth con el Transmisor FM.

c. Intente reiniciar el dispositivo transmisor de FM y vuelva a conectar el Bluetooth.

3. Si tiene algún problema que no pueda resolver, no dude en ponerse en contacto con support@nulaxy.com, ¡nuestro equipo de servicio está listo para ayudarte!

Notas importantes

Es posible que Chevrolet Malibu y algunos otros modelos no corten la energía a la toma de encendedor de 12V cuando el motor después de que se apague el motor. Asegúrese de desenchufar "KM18" del encendedor de cigarrillos del automóvil después de usarlo para evitar que se agote la batería del automóvil.

Registre su garantía

Dentro de los 30 días posteriores a la compra, puede registrar la garantía extendida de 18 meses de forma gratuita en www.nulaxy.com/warranty.

FR

Fonctions du Produit

Traits

- Appels mains libres
- Diffuser de la musique sur un autoradio
- Chargement via le port de chargement USB

Contenu du colis

- 1 * Nulaxy KM18
- 1 * Manuel de l'utilisateur
- 1 * Câble AUX

Caractéristiques

1. Entrée DC: 12 V ~ 24 V
2. Gamme de fréquences FM: 87,5~108,0 MHz

Commencer

1. Connecté via FM et Bluetooth

① Branchez l'émetteur FM «KM18» dans la prise allume-cigare de votre véhicule. L'écran LCD affichera sous peu la tension de la voiture.

② Allumez la radio FM sur le système stéréo de votre voiture et synonisez un fréquence inoccupée (vous devriez entendre un bruit blanc) de 88,1~ 107,9 MHz. Appuyez ensuite sur CH- / CH + jusqu'à ce que la fréquence correspond à la fréquence sur laquelle votre autoradio est syntonisé.

③ Activez Bluetooth sur votre smartphone et recherchez les appareils Bluetooth disponibles. Sélectionnez «KM1 8» et connectez-vous. Une fois la connexion établie, l'écran LCD affichera le nom Bluetooth de votre téléphone et vous devriez entendre une invite vocale «Pairedo».

2. Connecté via un câble AUX

a. Sortie AUX:

Pour réduire davantage l'écho et le bruit de la cabine lors de vos appels et de votre musique, vous pouvez connecter le câble AUX à la prise AUX-Out de «KM18» et à la prise AUX-in du système audio de votre voiture. Puis connectez votre téléphone et «KM1 8» via Bluetooth.

b. Entrée AUX:

Si votre appareil ne prend pas en charge Bluetooth, vous pouvez utiliser le câble audio et connecter votre appareil au port AUX KM18, puis diffusez de la musique sur les haut-parleurs stéréo de la voiture via la radio FM.

Jouer de la musique

1. Écouter de la musique via votre téléphone

Une fois que «KM18» est correctement connecté à votre smartphone, vous pouvez écouter de la musique depuis votre téléphone.

2. Écouter de la musique via une carte microSD

Vous pouvez également lire de la musique en insérant une carte microSD (non incluse) dans le fichier audio. Le "KM1 8" reconnaîtra et lira automatiquement la musique.

Remarque: la capacité de la carte microSD doit être inférieure à 32 Go et elle doit être formatée en FAT32. La musique aux formats MP3, WMA et WMV est prise en charge.

Lecture / Pause de la musique	Presse
Ajuster le volume	Tourner
Piste précédente / suivante	Presse ⏮ / ⏭
Changement de source audio (entre votre téléphone et la carte microSD)	Appui long ⏭
Changement du mode de lecture de musique (Répéter tout et Matelots) (Uniquement disponible avec le mode carte microSD	Appui long ⏮

Appels mains libres

Lorsque le «KM18» est correctement connecté à votre smartphone, vous pouvez passer des appels mains libres.

Répondre / terminer un appel	Appuyez une fois
Rejeter un appel	Appuyez et maintenez pendant 2 secondes
VRecomposer un appel	Appuyez deux fois
Ajuster le volume	Tourner

Chargez votre appareil

Le «KM18» dispose d'un port de chargement USB 5V / 2,1A. Vous pouvez charger votre appareil via le port USB.

Dépannage

1. Bruit ou statistiques:

a. Tout d'abord, veuillez confirmer que la fréquence FM du système stéréo automobile «KM18» ne correspondent pas parfaitement, Sinon, vous devez ajuster la fréquence FM.

b. Si l'audio est encore trop bruyant ou statique, veuillez sélectionner une autre fréquence radio. La fréquence choisie peut être occupée par une station radio ou il y a trop d'interférences.

2. Problèmes de connexion Bluetooth (impossible de trouver le nom Bluetooth de l'émetteur FM; impossible de connecter le Bluetooth; déconnexion Bluetooth fréquente)

a. Essayez d'effacer votre liste de couplage Bluetooth sur votre téléphone. S'il y a trop d'enregistrements Bluetooth sur votre téléphone, vous ne pourrez peut-être pas trouver le nom Bluetooth de l'émetteur FM.

b. Vérifiez le nom Bluetooth de votre téléphone. Si votre nom Bluetooth est trop long, cela peut affecter l'appairement Bluetooth avec le Transmetteur FM .

c. Veuillez essayer de redémarrer l'appareil émetteur FM et de vous reconnecter le Bluetooth.

3. Si vous rencontrez des problèmes que vous ne pouvez pas résoudre, n'hésitez pas à contacter support@nulaxy.com, notre équipe de service est prête à vous aider!

Notes IMPORTANTES

Chevrolet Malibu et certains autres modèles peuvent ne pas couper l'alimentation de la prise 12V lorsque le moteur est éteint. Assurez-vous que le moteur a été éteint, Veuillez vous assurer de débrancher «KM18» de l'allume-cigare de la voiture après utilisation pour éviter que la batterie de votre voiture ne se vide.

Enregistrez votre garantie

Dans les 30 jours suivant l'achat, vous pouvez enregistrer gratuitement la garantie prolongée de 18 mois sur www.nulaxy.com/warranty.