Wireless Transmitter and Receiver 2-in-1

User Manual

EN: User Manual
ZH:用戶手冊
DE: Benutzerhandbuch
ES: Manual de usuario
IT: Manuale d'uso
FR: Manuel de l'Utilisateur
JP:ユーザーマニュアル
KO:사용자 매뉴얼

Model: B03XX

Product overview & Basic operation

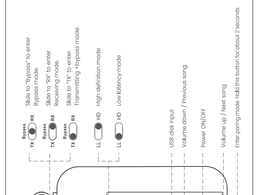

Basic operation

Button	Function	Operation
LL HD	Low latency mode	Slide to LL to enter low latency mode.
	High definition mode	Slide to HD to enter high definition mode.
TX RX	Transmitter mode	Slide to TX to enter transmitting + bypass mode.
	Receiver mode	Slide to RX to enter receiving mode.
	Bypass mode	Slide to "Bypass" to enter Bypass mode.
	Enter pairing mode	Hold this button for about 2 seconds.
	Reconnect	Short press once.
	Restored factory default settings.	Hold this button for about 10 seconds. All the LED flashes together twice
	Volume down/ Previous song	In AUX audio mode, short press once (TX mode doesn't support).
	Volume up/ Next song	In AUX audio mode, short press once. (TX mode doesn't support)
	Power on Power off	Short press @ to power on Press and hold @ 1 second to power off

Qualcomm aptX is a product of Qualcomm Technologies, Inc. and/or its subsidiaries.

Status indicators

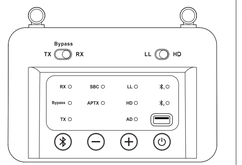

Indicator	Status
RX	In receiving mode
	Flashes Blue and Red alternatly to indicate B03S in pairing mode
TX	In transmitting + bypass mode.
	Flashes Blue and Red alternatly to indicate B03S in pairing mode
Bypass	Bypass mode
LL	Connected with aptX low latency or Fast stream codec
HD	Connected with aptX HD codec
AD	Connected with aptX adaptive codec
SBC	Connected with SBC codec
APTX	Connected with APTX codec
	Device 1 is connected
	Device 2 is connected

Note: If B03/B03Pro fail to pair, hold button for 2s to enter pairing mode.
Pair with the second device:
- Set second headphones/speaker to pairing mode.
- Set B03/B03Pro to pairing mode again, hold the button for 2s until the TX LED flashes Blue and Red.
- Wait until connected.

As a Wireless Transmitter(TX mode)

1. Connect B03S to supply power & Connect audio cable to TV

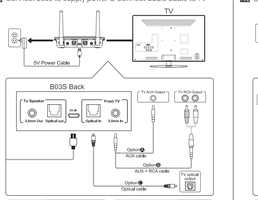

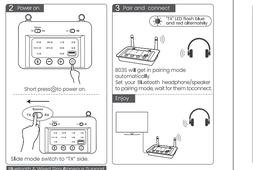

Bluetooth & Wired Simultaneous Support

B03S allows user use the Bluetooth & Wired Simultaneous, allows the user to place a headphone/speaker to listen to the TV audio via B03S Bluetooth, and also connect the same optical/audio output port on TV while being able to get audio through both devices simultaneously. This allows the headphone user to listen at a different volume than TV.

NOTE: Bypass can only work with the same type of input/output i.e. AUX input to AUX output or OPT input to OPT output.

As a Wireless Receiver (RX mode)

1. Connect B03S to supply power & Connect audio cable to speaker

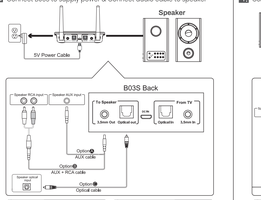

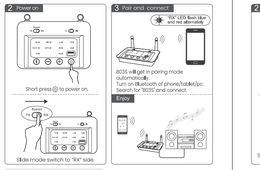

NOTE:
Receiver mode does not support aptX-LL

Bypass mode (Non-Bluetooth)

1. Connect B03S to supply power & Connect audio cable to speaker and TV

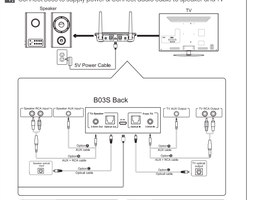

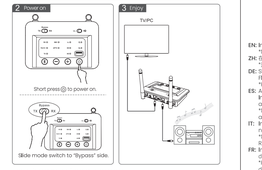

Note: 1. Bypass mode = Direct cable connection.
2. Bypass can only works with the same type of input/output i.e. AUX input to AUX output or OPT input to OPT output.

USB disk input mode (Effective in TX/bypass mode)

Connect B03S as (**TX mode**) or (**Bypass mode**)

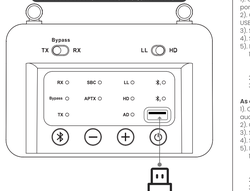

EN: Insert a USB disk in TX or Bypass mode to play the songs stored in the flash drive.
*Note: The USB flash drive must be in FAT format.Not used in the adapter RX mode.
ZH: 在TX或者Bypass模式下插入USB閃存盤播放內儲存的歌曲。
*注意：USB必須是FAT格式.不用于適配器的 RX 模式.
DE: Stecken Sie eine USB-Diskette im Sender oder Bypass=Modus ein, um die auf dem Flash-Laufwerk gespeicherten Titel abzuspielen.
*Hinweis: Das USB-Flash-Laufwerk muss im FAT=Format sein; Im RX=Modus des Adapters nicht verwendet.
ES: Adaptarlo nicht verwendet
Inserte un disco USB en modo TX o Bypass para reproducir las canciones almacenadas en la unidad flash.
*Nota: La memoria USB debe tener formato FAT; No se utiliza en el modo RX del adaptador.
IT: Inserire un disco USB in modalità TX o Bypass per riprodurre i brani memorizzati nell'unità flash.
*Nota: La chiavetta USB deve essere in formato FAT; Non utilizzato nella modalità RX dell'adattatore
FR: Insérez un disque USB en mode TX ou Bypass pour lire les chansons stockées sur le disque flash.
*Remarque : Le disque flash USB doit être au format FAT; Non utilisé dans le mode RX de l'adaptateur
JP: TXまたはバイパスモードでUSBドライブを挿入し、フラッシュドライブに保存されている曲を再生する。
*USBフラッシュドライブはFATフォーマットであるべき型があります；アダプタ RX モードでは使用しない。
KO: TX 또는 바이패스 모드에서 USB 디스크를 삽입하여 플래시 드라이브에 저장된 노래를 재생할 수 있습니다.
*참고: USB 플래시 드라이브는 FAT 형식이어야 합니다; 어댑터 RX 모드에서는 사용되지 않음

Quick User Guide for B03S

As a Wireless Transmitter (TX Mode)
1). Connect audio source TV/DVD/etc (**AUDIO OUTPUT**) port to B03S "**From TV**" port with the audio cables provided (optical or AUX/RCA).
2). Connect B03S to power source (TV, PC USB socket or power adapter) with USB cable.
3). Short press button to power on.
4). Slide Mode switch to the "**TX**" position.
5). Pair B03S with your Bluetooth-enabled headsets/speakers.
i. B03S pairing mode = TX LED flash blue / red alternately fast.
→ First time use: B03S auto enter pairing mode.
→ Afterward use: press button for 2 seconds to enter.
2. Set your Headsets/Speakers to pairing mode refer to its user manual.
3. Wait and connected.

As a Wireless Receiver (RX mode)
1). Connect your speaker(**AUDIO INPUT**) port to B03S "**To Speaker**" port with the audio cable provided (optical or AUX/RCA).
2). Connect B03S to power source with USB cable and adapter.
3). Short press button to power on.
4). Slide Mode switch to the "**RX**" position.
5). Pair B03S with your Bluetooth-enabled phone/pc/tablet.
i. B03S pairing mode = RX LED flash blue / red alternately fast.
→ First time use: B03S auto enter pairing mode (with clear memory).
→ Afterward: press button for 2 seconds to enter.
2. Active Bluetooth on your phone or other device to find "B03S" to connect.
3. Wait and connected.

Bypass mode (Non-Bluetooth mode)
1). Connect audio source TV/DVD/etc (**AUDIO OUTPUT**) port to B03S "**From TV**" port with the audio cables, provided (optical or AUX/RCA).
2). Connect your speaker (**AUDIO INPUT**) port to B03S "**To Speaker**" port with your own audio cable (optical or AUX/RCA).
3). Connect B03S to power source with USB cable and adapter.
4). Short press button to power on.
5). Slide Mode switch to the "**Bypass**" position.
6). Ready for use.

Important Notice:
1. Make sure your (TV) output works. AUX test with earphones.
2. Does NOT support Dolby / DTS when transmitting with optical cable.
3. Bypass can only works with the same type of input / output i.e. AUX input to AUX output or OPT input to OPT output.

Bluetooth & Wired Simultaneous Support

The unique"TX" feature allows the transmitter and your sound bar to share the same optical or headphone port on the TV and have audio played through BOTH the soundbar and the Bluetooth headphones at the same time.Please make sure that you use the same type of input / output.

English

B03S快速使用指南

Bsiaxpx

作为无线发送器（TX模式）
1）将电视、DVD等音频源的（**AUDIO OUTPUT**）连接到B03S的"**From TV**"端口。（提供光纤或AUX/RCA）等音频线。
2）用电源线将B03S连接到电源（电脑、电脑USB口或电源适配器）。
3）短按 键即可开机。
4）将"模式"开关拨到"**TX**"位置。
5）将B03S与支持蓝牙的耳机/扬声器配对。
1. B03S配对模式= TX LED呈现出蓝色/红色交替快闪烁。
→初次使用：B03S自动进入配对模式。
→之后使用：按住 键2秒钟进入。
2.参阅您耳机/扬声器的用户手册，并将其设置为配对模式。
3.等待配对并连接成功。

作为无线接收器（RX模式）
1）将音频线（光纤或AUX / RCA）将扬声器的（**AUDIO INPUT**）连接到B03S的"**To Speaker**"端口。
2）将B03S连接到电源（电脑、电脑USB口或电源适配器）。
3）短按 键即可开机。
4）将"模式"开关滑到"**RX**"位置。
5）将B03S与支持蓝牙的电话/电脑/平板电脑配对。
1. B03S配对模式= RX LED呈现出蓝色/红色交替快速闪烁。
→初次使用：B03S自动进入配对模式。
→非次使用：按住 键2秒钟进入。
2.手机或其他设备上找到并点击蓝牙设备"B03S"。
3.等待并连接。

Bypass模式（非蓝牙模式）
1）将电视、DVD等音频源的(**AUDIO OUTPUT**)连接到B03S的"**From TV**"端口。
2）将呼叫您的音频线（光纤或AUX/RCA）将扬声器的（**AUDIO INPUT**）连接到B03S的"**To Speaker**"端口。
3）将B03S连接到电源（电脑、电脑USB口或电源适配器）。
4）短按 键即可开机。
5）将"模式"开关拨到"**Bypass**"位置。
6）开始使用。

注意事项：
1. 确保您的（电视）输出有效。使用耳机进行AUX测试。
2. 使用光纤传输时不支持 Dolby / DTS。
3. Bypass只能使用相同类型的输入/输出，即AUX输入到AUX输出或OPT输入到OPT输出。

蓝牙和有线同时支持

B03S允许用户同时使用蓝牙和有线连接，允许用户将B03S连接电视和音箱（或其他声音设备）之间，以共享电视上相同的光学/音频输出端口，同时能够通过两者获得音频设备同时进行。这允许耳机用户以不同的音量收听。

Bluetooth & Wired Simultaneous Support

Mit B03S kann der Benutzer Bluetooth & Wired Simultaneous verwenden. Der B03S kann zwischen dem Fernsehgerät und der Soundbar (oder dem Soundsystem) platziert und angeschlossen werden, um denselben optischen/Audioausgangsanschluss am Fernsehgerät zu nutzen und gleichzeitig Audio über beide zu empfangen Geräte gleichzeitig. Dadurch kann der Kopfhörerbenutzer mit einer anderen Lautstärke hören.

Deutsch

Schnellanleitung für B03S

Als drahtloser Sender (TX-Modus)
1). Verbinden Sie den Anschluss der Audioquelle TV/DVD/usw (**AUDIO OUTPUT**) mit dem Anschluss B03S „**From TV**" mit den mitgelieferten Audiokabeln (optisch oder AUX/RCA).
2). Verbinden Sie B03S mit einem USB-Kabel mit einer Stromquelle (Fernseher, PC-USB=Steckdose oder Netzteil).
3). Drücken Sie kurz die Taste, um das Gerät einzuschalten.
4). Schieben Sie den Modusschalter in die Position „**TX**".
5). Koppeln Sie B03S mit Ihren Bluetooth-fähigen Headsets/ Lautsprechern.
1. B03S Kopplungsmodus = TX LED blinkt abwechselnd schnell blau / rot.
→ Erstmalige Verwendung: B03S wechselt automatisch in den Pairing-Modus.
→ Nach Gebrauch: Drücken Sie die Taste für 2 Sekunden, um einzutreten.
2. Versetzen Sie Ihre Headsets/Lautsprecher in den Kopplungsmodus, siehe dessen Benutzerhandbuch.
3. Warten und verbunden.

Als drahtloser Empfänger (RX-Modus)
1). Verbinden Sie Ihren Lautsprecheranschluss (**AUDIO INPUT**) mit dem mitgelieferten Audiokabel (optisch oder AUX/RCA) mit dem Anschluss B03S „**To Speaker**".
2). Schließen Sie B03S mit USB-Kabel und Adapter an die Stromquelle an.
3). Drücken Sie kurz die Taste, um das Gerät einzuschalten.
4). Schieben Sie den Modusschalter in die Position „**RX**".
5). Koppeln Sie B03S mit Ihrem Bluetooth-fähigen Telefon/PC/Tablet.
1. B03S Kopplungsmodus = RX LED blinkt abwechselnd schnell blau / rot.
→ Erstmalige Verwendung: B03S wechselt automatisch in den Kopplungsmodus (mit leerem Speicher).
→ Danach: Drücken Sie die Taste für 2 Sekunden, um einzutreten.
2. Aktivieren Sie Bluetooth auf Ihrem Telefon oder einem anderen Gerät, um "B03S" zum Verbinden zu finden.
3. Warten und verbunden.

Bypass=Modus (Nicht=Bluetooth=Modus)
1). Verbinden Sie den TV/DVD/usw (**AUDIO OUTPUT**)=Anschluss der Audioquelle mit den mitgelieferten Audiokabeln (optisch oder AUX/RCA) mit dem B03S „**From TV**"=Anschluss.
2). Verbinden Sie Ihren Lautsprecheranschluss (**AUDIO INPUT**) mit Ihrem eigenen Audiokabel (optisch oder AUX/RCA) mit dem Anschluss B03S „**To Speaker**".
3). Schließen Sie B03S mit USB=Kabel und Adapter an die Stromquelle an.
4). Drücken Sie kurz die Taste, um das Gerät einzuschalten.
5). Schieben Sie den Modusschalter in die Position „**Bypass**".
6). Bereit zum Benutzen.

Wichtiger Hinweis:
1. Vergewissern Sie sich, dass Ihr (TV) Ausgang gültig ist. AUX=Test mit Kopfhörern.
2. Unterstützt Dolby / DTS unter OPT nicht.
3. Bypass für AUX zu AUX & OPT zu OPT & OPT zu OPT.

Bluetooth & Wired Simultaneous Support

Con B03S l'utente può utilizzare il Bluetooth e il cablaggio simultaneo, consente all'utente di posizionare e collegare il B03S tra la TV e la soundbar (o il sistema audio) per condividere lo stesso porta di uscita ottica / audio sulla TV pur essendo in grado di ottenere l'audio attraverso entrambi dispositivi contemporaneamente. Ciò consente all'utente delle cuffie di ascoltare a un livello di volume diverso.

Español

Giuda all'uso veloce di B03S

CCome transmisor inalámbrico (modo TX)
1). Conecte el puerto de la fuente de audio TV/DVD/etc (**AUDIO OUTPUT**) al puerto B03S "**From TV**" con los cables de audio proporcionados (óptico o AUX/RCA).
2). Conecte B03S a la fuente de alimentación (TV, toma USB de PC o adaptador de corriente) con un cable USB.
3). Presione brevemente el botón para encender.
4). Deslice el interruptor de modo a la posición "**TX**".
5). Empareje B03S con sus auriculares/altavoces habilitados para Bluetooth.
1. Modo de emparejamiento B03S = TX LED parpadea azul/rojo alternativamente rápido.
→ Uso por primera vez: B03S ingresa automáticamente al modo de emparejamiento.
→ Uso posterior: presione el botón durante 2 segundos para ingresar.
2. Configure sus auriculares/altavoces en el modo de emparejamiento, consulte su manual de usuario.
3. Espera y conectado.

Como receptor inalámbrico (modo RX)
1). Conecte el puerto de su altavoz (**AUDIO INPUT**) al puerto B03S "**To Speaker**" con el cable de audio proporcionado (óptico o AUX/RCA).
2). Conecte B03S a la fuente de alimentación con un cable USB y un adaptador.
3). Presione brevemente el botón para encender.
4). Deslice el interruptor de modo a la posición "**RX**".
5). Empareje B03S con su teléfono, computadora o tableta con Bluetooth.
1. Modo de emparejamiento B03S = RX LED parpadea en azul / rojo alternativamente rápido.
→ Uso por primera vez: B03S ingresa automáticamente al modo de emparejamiento (con memoria clara).
→ Luego: presione el botón durante 2 segundos para ingresar.
2. Bluetooth activo en su teléfono u otro dispositivo para encontrar "B03S" para conectarse.
3. Espera y conectado.

Modo de derivación (modo sin Bluetooth)
1). Conecte el puerto de la fuente de audio TV/DVD/etc (**AUDIO OUTPUT**) al puerto B03S "**From TV**" con los cables de audio provistos (ópticos o AUX/RCA).
2). Conecte el puerto de su altavoz (**AUDIO INPUT**) al puerto B03S "**To Speaker**" con su propio cable de audio (óptico o AUX/RCA).
3). Conecte B03S a la fuente de alimentación con un cable USB y un adaptador.
4). Presione brevemente el botón para encender.
5). Deslice el interruptor de modo a la posición "**Bypass**".
6). Listo para usar.
Note Important:
1. Asegúrese de que su salida (TV) sea válida. Prueba AUX con auriculares.
2. NO es compatible con Dolby / DTS bajo OPT.
3. Bypass para salida AUX a AUX & OPTICA a OPTICA & AUX y OPTICA.

Bluetooth & Wired Simultaneous Support

B03S permite al usuario usar el Bluetooth y el cableado simultáneo, le permite al usuario colocar y conectar el B03S entre el televisor y la barra de sonido (o sistema de sonido) para compartir el mismo puerto de salida óptico / audio en el televisor mientras puede obtener audio a través de ambos dispositivos simultáneamente. Esto permite que el usuario de los auriculares escuche a un nivel de volumen diferente.

Italiano

Guia rápida del usuario para B03S

Come trasmettitore wireless (modalità TX)
1). Collegare la porta della sorgente audio TV/DVD/etc (**AUDIO OUTPUT**) alla porta B03S "**From TV**" con i cavi audio forniti (ottico o AUX/RCA).
2). Collegare B03S alla fonte di alimentazione (TV, presa USB del PC o alimentatore) con il cavo USB.
3). Premere brevemente il pulsante per accendere.
4). Far scorrere l'interruttore della modalità sulla posizione "**TX**".
5). Associa B03S alle tue cuffie/altoparlanti abilitati Bluetooth.
1. Modalità di associazione B03S = TX LED flash blu / rosso alternativamente velocemente.
→ Primo utilizzo B03S entra automaticamente in modalità di associazione.
→ Uso successivo: premere il pulsante per 2 secondi per entrare.
2. Imposta le tue cuffie/altoparlanti in modalità di associazione, fare riferimento al relativo manuale dell'utente.
3. Attendi e collegati.

Come ricevitore wireless (modalità RX)
1). Collegare la porta dell'altoparlante (**AUDIO INPUT**) alla porta B03S "**To Speaker**" con il cavo audio fornito (ottico o AUX/RCA).
2). Collegare B03S alla fonte di alimentazione con cavo USB e adattatore.
3). Premere brevemente il pulsante per accendere.
4). Far scorrere l'interruttore della modalità in posizione "**RX**".
5). Associa B03S alla tua telefono/pc/tablet abilitato Bluetooth.
1. Modalità di associazione B03S = # LED RX lampeggia in blu/rosso alternativamente velocemente.
→ Primo utilizzo B03S entra automaticamente in modalità di associazione (con memoria libera).
→ Successivamente: premere il pulsante per 2 secondi per entrare.
2. Bluetooth attivo sul tuo telefono o altro dispositivo per trovare "B03S" per connessione.
3. Attendi e collegati.

Modalità bypass (modalità non Bluetooth)
1). Collegare la porta della sorgente audio TV/DVD/etc (**AUDIO OUTPUT**) alla porta B03S "**From TV**" con i cavi audio forniti (ottici o AUX/RCA).
2). Collegare la porta dell'altoparlante (**AUDIO INPUT**) alla porta B03S "**To Speaker**" con il tuo cavo audio (ottico o AUX/RCA).
3). Collegare B03S alla fonte di alimentazione con cavo USB e adattatore.
4). Premere brevemente il pulsante per accendere.
5). Far scorrere l'interruttore della modalità sulla posizione "**Bypass**".
6). Pronto per l'uso.

Avviso importante:
1. Assicurati che l'uscita (TV) sia valida. Test AUX con auricolari.
2. NON supporta Dolby / DTS in OPT.
3. Bypass serve per AUX ad AUX & OPT ad OPT & ad OPT.

Supporto simultaneo Bluetooth e cablato

B03S permette di usare il Bluetooth e il cablaggio simultaneo, le permette di posizionare e collegare il B03S tra la TV e la soundbar (o il sistema audio) per condividere la stessa porta di uscita ottica / audio sulla TV pur essendo in grado di ottenere l'audio attraverso entrambi dispositivi contemporaneamente. Ciò consente all'utente delle cuffie di ascoltare a un livello di volume diverso.

Français

Guide de l'utilisateur rapide pour B03S

En tant qu'émetteur sans fil (mode TX)
1). Connectez le port de la source audio TV/DVD/etc (**AUDIO OUTPUT**) au port B03S "**From TV**" avec les câbles audio fournis (optique ou AUX/RCA).
2). Connectez B03S à la source d'alimentation (TV, prise USB PC ou adaptateur secteur) avec un câble USB.
3). Appuyez brièvement sur le bouton pour allumer.
4). Faites glisser le commutateur de mode sur la position "**TX**".
5). Associez B03S à vos casques/haut-parleurs compatibles Bluetooth.
1. Mode d'appariage B03S = TX LED flash bleu / rouge alternativement rapide.
→ Première utilisation : B03S entre automatiquement en mode d'appariage.
→ Après utilisation: appuyez sur le bouton pendant 2 secondes pour entrer.
2. Réglez vos casques/haut-parleurs en mode d'appariage, reportez-vous à son manuel d'utilisation.
3. Attendez et connecté.

En tant que récepteur sans fil (mode RX)
1). Connectez le port de votre haut-parleur (**AUDIO INPUT**) au port B03S "**To Speaker**" avec le câble audio fourni (optique ou AUX/RCA).
2). Connectez B03S à la source d'alimentation avec un câble USB et un adaptateur.
3). Appuyez brièvement sur le bouton pour allumer.
4). Faites glisser le commutateur de mode sur la position "**RX**".
5). Associez B03S à votre téléphone/ordinateur/ordinateur/tablette compatible Bluetooth.
1. Mode d'appariage B03S = RX LED flash bleu / rouge alternativement rapide.
→ Première utilisation: B03S entre automatiquement en mode d'appariage (avec mémoire claire).
→ Ensuite: appuyez sur le bouton pendant 2 secondes pour entrer.
2. Activez Bluetooth sur votre téléphone ou autre appareil pour trouver "B03S" connexion.
3. Attendez et connecté.

Mode bypass (mode non Bluetooth)
1). Connectez le port de la source audio TV/DVD/etc (**AUDIO OUTPUT**) au port B03S "**From TV**" avec les câbles audio fournis (optique ou AUX/RCA).
2). Connectez le port de votre haut-parleur (**AUDIO INPUT**) au port B03S "**To Speaker**" avec votre propre câble audio (optique ou AUX/RCA).
3). Connectez B03S à la source d'alimentation avec un câble USB et un adaptateur.
4). Appuyez brièvement sur le bouton pour allumer.
5). Faites glisser le commutateur de mode sur la position "**Bypass**".
6). Prêt à l'emploi.

Notes Importantes:
1. Assurez-vous que votre sortie (TV) est valide. Test AUX avec écouteurs.
2. Ne prend pas en charge Dolby / DTS sous OPT.
3. Contourner pour AUX vers AUX et OPT pour OPT et AUX pour OPT.

Assistance simultanée Bluetooth et filaire

B03S permet à l'utilisateur d'utiliser le Bluetooth et le filaire simultanément, permet à l'utilisateur de placer et de connecter le B03S entre le téléviseur et la barre de son (ou le système audio) pour partager le même port de sortie optique / audio sur le téléviseur tout en étant en mesure d'obtenir du son via les deux appareils simultanément. Cela permet à l'utilisateur du casque d'écouter à un niveau de volume différent.

Japan

のクイックユーザーガイドB03S

ワイヤレス送信機（TXモード）
1). 付属のオーディオ ケーブル（光または AUX/RCA）を使用して、オーディオ ソース TV/DVD/etc（**AUDIO OUTPUT**）ポートを B03S "**From TV**" ポートに接続します。
2). B03S を USB ケーブルで電源（テレビ、PC の USB ソケットまたは電源アダプター）に接続します。
3). ボタンを短く押して電源を入れます。
4). モードスイッチを "**TX**" の位置にスライドさせます。
5). B03S を Bluetooth 対応のヘッドセット/スピーカーとペアリングします。
1. B03S ペアリング モード = TX LED が青/赤で交互に速く点滅します。
→初めて使用する場合: B03S 自動でペアリング モードに入ります。
→使用後: ボタンを 2 秒間押して入力します。
2. ヘッドセット/スピーカーをペアリング モードに設定します。ユーザー マニュアルを参照してください。
3.待機して接続します。

ワイヤレス レシーバーとして（RXモード）
1). 付属のオーディオ ケーブル（光または AUX/RCA）を使用して、スピーカー（**AUDIO INPUT**）ポートを B03S "**To Speaker**" ポートに接続します。
2). B03S を USB ケーブルとアダプターで電源に接続します。
3). ボタンを短く押して電源を入れます。
4). モードスイッチを "**RX**" の位置にスライドさせます。
5). B03S を Bluetooth 対応の電話/PC/タブレットとペアリングします。
1. B03S ペアリング モード = RX LED が青/赤で交互に速く点滅します。
→初めて使用する場合: B03S 自動でペアリング モードに入ります (クリアメモリあり)
→その後: ボタンを 2 秒間押して入力します。
2. 携帯電話または他のデバイスで Bluetooth をアクティブにして、接続する「B03S」を見つけます。
3.待機して接続します。

バイパスモード (非 Bluetooth モード)
1). 付属のオーディオ ケーブル（光または AUX/RCA）を使用して、オーディオ ソース TV/DVD/etc（**AUDIO OUTPUT**）ポートを B03S "**From TV**" ポートに接続します。
2). スピーカー（**AUDIO INPUT**）ポートを B03S "**To Speaker**" ポートに独自のオーディオ ケーブル（光または AUX/RCA）で接続します。
3). B03S を USB ケーブルとアダプターで電源に接続します。
4). ボタンを短く押して電源を入れます。
5). モードスイッチを "**Bypass**" 位置にスライドします。
6).使用する準備ができました。

重要なお知らせ:
1.ご利用のテレビの音源アウトプットが機能することを確認してください。ヘッドホンで確認することも可能です。
2. OPT音源モードの場合、Dolby / DTSをサポートしません。
3. 有線直結モードがAUXからAUX & OPTからOPT & AUXからOPTをサポートします。

Bluetooth と有線の同時サポート

B03Sを使用するお、ユーザーはBluetoothと有線の同時使用が可能になり、B03SをTVとサウンドバー（またはサウンドシステム）の間に配置して接続することで、TVの同じ光/音声出力ポートを共有し、同方から音源を取得できます。同時にデバイス、これにより、ヘッドフォンのユーザーは別の音量レベルで聞くことができます。

Japan

빠른 사용자 가이드 B03S

무선 송신기(TX 모드)
1). 제공된 오디오 케이블(광 또는 AUX/RCA)을 사용하여 오디오 소스 TV/DVD/etc(**AUDIO OUTPUT**) 포트를 B03S "**From TV**" 포트에 연결합니다.
2). USB 케이블로 B03S를 전원(TV, PC USB 소켓 또는 전원 어댑터)에 연결합니다.
3). 짧은 버튼을 눌러 켜세요.
4). 모드 스위치를 "**TX**" 위치로 옮깁니다.
5). B03S를 Bluetooth 지원 헤드셋/스피커와 페어링하십시오.
1. B03S 페어링 모드 = TX LED가 파란색/빨간색을 번갈아 빠르게 깜빡입니다.
→ 처음 사용 시: B03S 자동으로 페어링 모드로 들어갑니다.
→ 이후 사용: 버튼을 2초간 눌러 진입합니다.
2. 사용 설명서를 참조하여 헤드셋/스피커를 페어링 모드로 설정합니다.
3. 기다리면 연결됩니다.

무선 수신기(RX 모드)
1). 제공된 오디오 케이블(광 또는 AUX/RCA)을 사용하여 스피커(**AUDIO INPUT**) 포트를 B03S "**To Speaker**" 포트에 연결합니다.
2). USB 케이블과 어댑터를 사용하여 B03S를 전원에 연결합니다.
3). 짧은 버튼을 눌러 전원을 켭니다.
4). 모드 스위치를 "**RX**" 위치로 옮깁니다.
5). B03S를 Bluetooth 지원 전화/PC/태블릿과 페어링하십시오.
1. B03S 페어링 모드 = RX LED가 파란색/빨간색으로 번갈아 빠르게 깜박입니다.
→ 처음 사용 시: B03S 자동으로 페어링 모드로 들어갑니다(깨끗한 저장).
→ 이후: 버튼을 2초간 눌러 진입합니다.
2. 휴대전화 또는 기타 장치에서 블루투스를 활성화하여 "B03S"를 찾아 연결합니다.
3. 기다리면 연결됩니다.

바이패스 모드(비 블루투스 모드)
1). 제공된 오디오 케이블(광 또는 AUX/RCA)을 사용하여 오디오 소스 TV/DVD/etc(**AUDIO OUTPUT**) 포트를 B03S "**From TV**" 포트에 연결합니다.
2). 스피커(**AUDIO INPUT**) 포트를 B03S "**To Speaker**" 포트에 맞춤 오디오 케이블(광 또는 AUX/RCA)을 사용하여 스피커(**AUDIO INPUT**) 포트를 B03S "**To Speaker**" 포트에 연결합니다.
3). USB 케이블과 어댑터를 사용하여 B03S를 전원에 연결합니다.
4). 짧은 버튼을 눌러 전원을 켭니다.
5). 모드 스위치를 "**Bypass**" 위치로 옮깁니다.
6). 사용할 준비가 되었습니다.

중요 사항:
1. 이동 헤드셋이 정상 출력이 작동하는지 확인하십시오. 헤드폰으로 확인 할 수있습니다.
2. OPT 음원 모드에서는 Dolby / DTS는 동작 하지 않습니다.
3. 유선 직결 모드가 AUX to AUX & OPT to OPT & AUX to OPT를 지원합니다.

Bluetooth 및 유선 동시 지원

B03S를 사용하면 사용자는 Bluetooth와 유선의 동시 사용이 가능하며, B03S를 TV와 사운드 바 (또는 사운드 시스템) 사이에 배치하고 연결하여 TV 같은 광 / 오디오 출력 포트를 공유하고 모두에서 음성을 얻을 수 있습니다. 동시에. 장치, 그러면 헤드폰의 사용자는 다른 음량으로 들을 수 있습니다.

Korea

Trouble shooting

1) I am having trouble pairing and connecting to my Bluetooth device.Please check the following:
1Your wireless device supports the wireless profiles listed in the specifications.
2B03S and your device are next to each other or within 3 feet / 1 meter
3Make sure both B03S and the wireless device are in pairing mode.
2)After connecting and pairing with my wireless device, I cannot hear any music/from my sound system.
In Optical mode, B03S support device with sampling rate under 48kHz.Note that to make sure TV audio format is set to PCM(Figr-1) and TV sound out as "External Speakers"(Fig-2)

Fig-1 Set your TV Audio Format to "PCM"(IMPORTANT)

Fig-2 Set your TV Speaker to "External Speaker"

FCC
This device complies with part 15 of the FCC Rules. Operation is subject to the condition that this device does not cause harmful interference (1) this device may not cause harmful interference, and (2) this device must accept any interference received, including interference that may cause undesired operation.Changes or modifications not expressly approved by the party responsible for compliance could void the user's authority to operate the equipment.

CE
ANKBIT International, hereby declares that this product is in compliance with the essential requirements and other relevant provisions of Directive 2014/53/EU.

In accordance with Article 10(2) and Article 10(10), this product is allowed to be used in all EU member states.

Warranty
Warranty service is limited to normal use. Any man-made damages such as from connecting to an unsuitable power source, using an unsuitable device, or not following the instructions, as well as damages that did not occur during shipping, repairs, and adjustments not approved by the company, damages from misuse, maintenance, or improper installation may cause the warranty to be ineffective immediately. This warranty does not include shipping fees.

Disposal
Always dispose of the used appliance at a recycling centre.
Do not dispose the used appliance together with household waste.

Qualcomm aptX is a product of Qualcomm Technologies, Inc. and/or its subsidiaries.

EU REP
eVistmaster Consulting GmbH
Bettinastr. 30
60325 Frankfurt am Main,Germany
contact@evoimaster.com
07_ZLJ00408000

We simply act as EU representative for cross-border sellers, and are not manufacturers/importers/distributors for the product, nor involved in the manufacture/import/sale of the product. Therefore, we are not responsible for any other selling services related to the product. In case of any product quality or infringement issues, the manufacturer/importer/seller shall be solely liaisonsible.

Operator: Ankbit International Limited
Operation Address: Chesham House, Room 1, Tsim Sha Tsui, Kowloon, Hong Kong
Manufacturer: Shenzhen Ankbit Electronics Limited
Address: Runfeng Industrial Park, No. 49/1 Baoan Blvd, Xixiang St., Baoan Dist., Shenzhen, China

FCC ID: 2AJU3RT727 HVIN: B03 IC: 29252-B03

MADE IN CHINA

105g铜版纸[单色印刷]
快速指引折页成品尺寸： 100X95mm
（中间对折）

项目名称	RT727Q6	备注	
物料名称	RT727Q6 说明书	版本	VER:1.0
物料编号	07.69R727121	制作	Winson
物料尺寸	100*95mm	日期	2024/03/29