AIR PURIFIER

User Manual

EU

Model: DH-JHD03W

PLEASE READ AND SAVE THESE IMPORTANT SAFETY INSTRUCTIONS

CONTENTS — UK

SAFETY INSTRUCTIONS ..... UK 01
WARRANTY ..... UK 01
PRODUCT STRUCTURE DESCRIPTION 1
INSTALLATION 2
APP SETUP 3
SMART LIFE APP TROUBLESHOOTING 4
SMART VOICE APP CONNECTION 5
SMART VOICE APP CONNECTION TROUBLE SHOOTING 6
CONTROL AND DISPLAY 7
CLEANING AND MAINTENANCE 8
TROUBLE SHOOTING 9
WARRANTY 10

KATALOG — DE

SICHERHEITSANWEISUNGEN ..... DE 01
GARANTIE ..... DE 01
PRODUKTBESCHREIBUNG 1
INSTALLATION 2
APP-EINRICHTUNG 3
SMART LIFE APP-FEHLERBEHEBUNG 4
SMART VOICE APP-VERBINDUNG 5
SMART VOICE APP-VERBINDUNG 6
FEHLERBEHEBUNG SMART VOICE APP-VERBINDUNG 6
STEUERUNG UND ANZEIGE 7
REINIGUNG UND WARTUNG 8
FEHLERSUCHE 9
GARANTIE 10

CONTENU — FR

CONSIGNES DE SÉCURITÉ ..... FR 01
GARANTIE ..... FR 01
DESCRIPTION DE LA STRUCTURE DU PRODUIT 1
INSTALLATION 2
CONFIGURATION DE L'APPLICATION 3
CONFIGURATION DE L'APPLICATION 3
DÉPANNAGE DE L'APPLICATION SMART LIFE 4
CONNEXION DE L'APPLICATION VOCALE INTELLIGENTE 5
CONNEXION DE L'APPLICATION VOCALE INTELLIGENTE 5
DÉPANNAGE DES PROBLÈMES DE CONNEXION DE L'APPLICATION SMART VOICE 6
COMMANDE ET AFFICHAGE 7
COMMANDE ET AFFICHAGE 7
COMMANDE ET AFFICHAGE 7
DÉPANNAGE 9
GARANTIE 10

INDICE — IT

ISTRUZIONI PER LA SICUREZZA ..... IT 01
GARANZIA ..... IT 01
DESCRIZIONE DELLA STRUTTURA DEL PRODOTTO 1
INSTALLAZIONE 2
CONFIGURAZIONE DELL'APP 3
CONFIGURAZIONE DELL'APP 3
RISOLUZIONE DI PROBLEMI DELL'APP SMART LIFE 4
CONNESSIONE ALL'APP SMART VOICE 5
CONNESSIONE ALL'APP SMART VOICE 5
RISOLUZIONE DEI PROBLEMI DI CONNESSIONE ALL'APP SMART VOICE 6
CONTROLLO E VISUALIZZAZIONE 7
CONTROLLO E VISUALIZZAZIONE 7
CONTROLLO E VISUALIZZAZIONE 7
RISOLUZIONE DEI PROBLEMI 9
GARANZIA 10

CONTENIDO — ES

INSTRUCCIONES DE SEGURIDAD ..... ES 01
GARANTÍA ..... ES 01
ESPECIFICACIÓN 1
DESCRIPCIÓN DE LA ESTRUCTURA DEL PRODUCTO 1
INSTALACIÓN 2
CONFIGURACIÓN DE LA APLICACIÓN 3
CONFIGURACIÓN DE LA APLICACIÓN 3
RESOLUCIÓN DE PROBLEMAS DE LA APLICACIÓN SMART LIFE 4
CONEXIÓN DE LA APLICACIÓN DE VOZ INTELIGENTE 5
CONEXIÓN DE LA APLICACIÓN DE VOZ INTELIGENTE 5
RESOLUCIÓN DE PROBLEMAS DE CONEXIÓN DE LA APLICACIÓN DE VOZ INTELIGENTE 6
CONTROL Y VISUALIZACIÓN 7
CONTROL Y VISUALIZACIÓN 7
CONTROL Y VISUALIZACIÓN 7
SOLUCIÓN DE PROBLEMAS 9
GARANTÍA 10

SAFETY INSTRUCTIONS — UK

Please read and comply with all of the instructions and warnings provided in this manual before using the product. Failure to comply with the instructions may result in injury or damage to the product. Keep this manual in a safe place for future reference.

Please read and comply with all the instructions and warnings provided in this manual before using the product. Failure to comply with the instructions may result in injury or damage to the product. Keep this manual in a safe place for future reference.

To Remove The Risk Of Fire Electric Shock Or Injury To Persons, Do Not Use Replacement Parts That Have Not Been Recommended By The Manufacturer.

1) This appliance should only be used with accessories and components recommended by the manufacturer. Using other accessories or components may cause injury or damage to the product.
2) Do NOT place or use this product in a place where it may be exposed to water or other liquids. Do not touch the plug with wet hands.
3) Do not place anything on top of unit.
4) Do not block the air inlet or air outlet in operation.
5) Do not insert fingers or objects into the air inlet and air outlet.
6) Do not use outdoors.This unit is only suitable for indoor use. please avoid strong sunlight and rain.
7) Do not use near water or a wet electrical heaters.
8) Do not place near a heat source or in direct sunlight.
9) Do not handle the unit with wet hands.Thoroughly dry your hands before handling any part of the unit.
10) Do not place the unit too close to air conditioner to prevent the moisture from getting in the electronic components.
11) Do not place the unit too close to the edge or on the uneven floor. Close supervision is necessary when any appliance is used by or near children or invalids.
12) Keep unit away from heated surfaces and combustible materials such as stove, gas cooker, radiator or computer.
13) Do not place the unit in a place where pollutants are generated.
14) Unplug unit from the power outlet when not in use or before moving the unit. Unplug the rear cover, clangs or other parts before cleaning or moving the unit.
15) To disconnect the unit, be sure to pull the plug instead of the cord.
16) Do not use the unit if the power cord or plug is damaged or if the unit has dropped or is in any defective condition. Contact customer service for examination and repair or return the product to the nearest authorized service center for examination and repair.
17) Do not disassemble the unit by yourself, only professional repair personnel shall not repair or transform the machine by themselves.
18) Do not use the unit for other purposes except for those mentioned in this manual. Improper use of the unit may lead damaged or dog internal. Contact the customer service.
19) Do not use the unit when the ambient temperature is below 0°C.
20) The appliance can be used by children aged from 8 years and above and persons with reduced physical, sensory or mental capabilities, or lack of experience and knowledge, if they have been given supervision or instruction concerning use of the appliance in a safe way and understand the hazards involved. Children shall not play with the appliance. Cleaning and user maintenance shall not be made by children without supervision.
21) If the supply cord is damaged, it must be replaced by the manufacturer, its service agent or similarly qualified persons in order to avoid a hazard.

WARRANTY — UK

We appreciate your feedback and will do our best guarantee your satisfaction.

If you encounter any issues with your product, please contact our customer service before initiating a return and exchange. Please provide us with your contact details and detailed information regarding the issue, which will aid us in a prompt resolution.

The warranty only cover product from authorized brand online stores and our official website.We are not responsible for any purchases from other distribution channels.

SAFETY INSTRUCTIONS — UK

WARNING To Reduce The Risk Of Fire Or Electric Shock, Do Not Use Your Air purifier With Any Solid State Speed Control Device.

CAUTION THIS EQUIPMENT GENERATES AND USES RADIO FREQUENCY ENERGY AND MAY CAUSE INTERFERENCE TO RADIO AND TELEVISION RECEPTION. IT HAS BEEN TESTED AND FOUND TO BE WITHIN THE LIMITS FOR A CLASS B DIGITAL DEVICE, PURSUANT TO PART 15 OF THE FCC RULES. THESE LIMITS ARE DESIGNED TO PROVIDE REASONABLE PROTECTION AGAINST SUCH INTERFERENCE IN A RESIDENTIAL INSTALLATION. HOWEVER, THERE IS NO GUARANTEE THAT INTERFERENCE WILL NOT OCCUR IN A PARTICULAR INSTALLATION. IF THIS EQUIPMENT DOES CAUSE HARMFUL INTERFERENCE TO RADIO OR TELEVISION RECEPTION, WHICH CAN BE DETERMINED BY TURNING THE EQUIPMENT OFF AND ON, THE USER IS ENCOURAGED TO TRY TO CORRECT THE INTERFERENCE BY ONE OR MORE OF THE FOLLOWING MEASURES: REORIENT OR RELOCATE THE RECEIVING ANTENNA. INCREASE THE SEPARATION BETWEEN THE EQUIPMENT AND RECEIVER. CONSULT THE DEALER OR AN EXPERIENCED RADIO/TV TECHNICIAN FOR HELP.

Changes or modifications not expressly approved by the party responsible for compliance could void the user's authority to operate the equipment.

SPECIFICATION — UK

Name: Air purifier	Product Dimensions: 300*300*500mm
Model: DH-JHD03W	Product Weight: 5.5kg
Rated Voltage: 220V~240V	Rated Power: 55W

PRODUCT STRUCTURE DESCRIPTION — UK

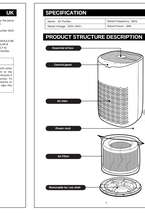

INSTALLATION — UK

1. Unpack the unit from carton, and take out the plastic shrouds (including instruction booklet) and other packaging materials.
2. Take out the filter inside the machine and take off the sealed bag (dark bag). See Figure 1
3. Place the unit on a flat surface, ensure there is at least 15cm clearance, and take about one second for the fan to spin up.

When cleaning the cover, please pay attention to the internal structure. Ensure that the cover is properly installed before plugging in the power.

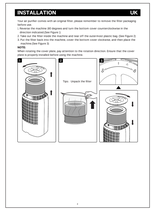

APP SETUP — UK

APP SETUP — UK

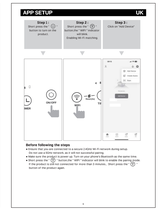

SMART LIFE APP TROUBLESHOOTING — UK

Why can't I find the device?

- Ensure the indicator is flashing rapidly.
- Ensure the 2.4G network is connected and the password is correct.
- Verify that the network is functioning properly.
- Enable check that the smartphone's Bluetooth and location.

Why can't I connect to the network?

- Ensure the 2.4G network is connected and the password is correct.
- Check if the router has a blacklist and temporarily disable it.
- Ensure the product and router are positioned away from electronic devices like microwaves and Bluetooth speakers to prevent interference.
- If using a VPN, ensure it is turned off during pairing.
- Enable precise authorization for Wi-Fi (Android).

Why can't the device be added?

- Ensure the product is plugged in, then power down on your phone screen to refresh the pairing interface.
- Ensure the indicator light is consistently on the minutes, and your phone is properly connected to the network.
- If the Wi-Fi hotspot is deleted from the Smart Life app, you will need to re-pair the product to restore functionality.

NOTE:

A power outage disconnection from the internet, or changing Wi-Fi routers can cause the air purifier to go offline.

APP SETUP — UK

WIFI & DATE & BLUETOOTH CONNECTION TIPS — UK

- The first connection, only one will connection, not with Bluetooth or data connection.
- If the connection disconnects, wait, and we can see the device disappear from the interface, please restart the app and reconnect.
1. Bluetooth is beyond the connection range can not control the machine. Keepwell will can ensure the connection stability.
2. Bluetooth device cause current fluctuation, keep from the control range can not control the machine. Space is the control range. 2 meters about a first device separate to connect again. Bluetooth connection is affected by the environment.
3. If the disconnecting the power, or plug the power source quickly, the device is not allow to connect to the network for a short time. Please wait for a few minutes to connect again. (you can also turn the page to re-enter to connect faster.)

SMART VOICE APP CONNECTION — UK

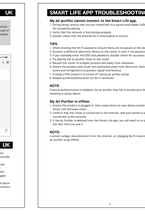

SMART VOICE APP CONNECTION — UK

SMART VOICE APP CONNECTION TROUBLESHOOTING — UK

Problem	Solution
Why can't I find the air purifier in Alexa?	Ensure your Alexa app is updated to the latest version. Check if your Alexa account is linked to the correct region. Verify that the smart home skill is enabled in your Alexa app.
Device successfully connected the Smart Life app and the smart voice app, but it still shows "offline" in the smart voice app.	Ensure your router is connected to the 2.4GHz network. Check if the router has a blacklist or firewall restrictions that may block smart home devices. Temporarily disable security settings if necessary.
When disconnecting the power, I can no longer find the device in the smart voice app.	Wait a few minutes for the device to reconnect to the network.
After rebooting my 2.4G router, I can still control the air purifier via the Alexa app.	Ensure the router's firmware is updated to the latest version. Check if the router's DHCP lease time is too short, causing frequent disconnections. Consider adjusting the DHCP settings or assigning a static IP address to the device.
All connections are correct, but the Alexa skill in Alexa's interface shows "not responding".	Wait a few minutes for the system to update. Try disabling and re-enabling the skill. Ensure your Alexa app is updated to the latest version.

CONTROL AND DISPLAY — UK

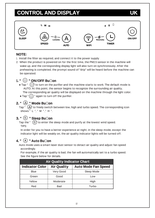

NOTE:

1. When the filter is cleaned and connect to the power supply, the indicator will light up for 5 seconds, and the fan will rotate at the maximum speed for 30 seconds. After the initial setup, and the corresponding display light will stay on synchronously, while the fan automatically adjusts to the previous speed or "low" and keeps before the machine can be operated.
2. **"Power On/Off Button"**: Press the button to turn on the fan, and press the button again to turn it off. The fan will automatically enter the last used mode and speed when turned on.
3. **"Mode Button"**: Cycle through modes: Sleep → Low → Medium → High → Sleep. The sleep mode turns off the display after 30 seconds, while other modes keep the display on.
4. **"Speed Button"**: Adjust fan speed: Low → Medium → High → Low.
5. **"Lock Button"**: Press and hold for 3 seconds to activate/deactivate child lock. When locked, only the power button will function. The lock also will cancel in the APP. Does not affect app control. Prevents accidental changes by children.
6. **"Timer Button"**: Set timer: 1 → 2 → 4 → 8 → 12 hours. Auto-shutdown after timer expires.
7. **"Filter Reset Button"**: Hold for 3 seconds to reset filter life after replacement.
8. **"Display Button"**: Toggle display brightness: Bright → Dim → Off.

CONTROL AND DISPLAY — UK

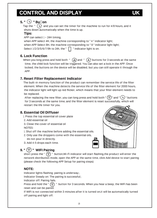

1. **"Filter Life"**
   - Solid: The filter life is over 10%.
   - Flashing: When the filter life is under 10%, the PM2.5 sensor is in the standby state, and the corresponding display light will stay on synchronously, while the fan automatically adjusts to the previous speed or "low" and keeps before the machine can be operated.
2. **"CRC/OFF Bar"** can
   - Solid: The child lock is activated.
   - Flashing: The timer is in progress.
   - Off: No active functions.
3. **"Mode Bar"** can
   - Sleep: Sleep mode is activated.
   - Low / Medium / High: Fan speed is set to low, medium, or high.
4. **"Sleep Bar"** can
   - Sleep: Sleep mode is activated.
   - Low / Medium / High: Fan speed is set to low, medium, or high.
5. **"Air Quality Bar"** can
   - Solid: Displays the current air quality.
   - Flashing: Indicates the sensor is in the sleep state.
6. **"Filter Life Bar"** can
   - Solid: Displays the remaining filter life.
   - Flashing: Indicates the sensor is in the sleep state.

Indicator Color	Air Quality	Auto Mode Fan Speed
Blue	Excellent	Very Slow
Green	Good	Low
Yellow	Moderate	Medium
Red	Poor	High

CONTROL AND DISPLAY — UK

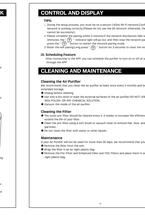

Safety

- During the sleep process, you must ensure the air purifier is kept stable and avoid any vibrations or movements that could affect its performance.
- Please ensure the sleep timer is activated if the sensor detections fall within the sleep mode. This will prevent the air purifier from turning off the display prematurely.
- Avoid placing the sensor in direct sunlight during sleep.
- Ensure the air purifier is positioned on a stable surface to reduce the sensor sensing interference.

10. Scheduling Feature

After pairing with the APP, you can schedule the purifier to turn on or off at specific times and days.

11. Timer

The gear-shaped icon flashes for longer periods, such as 4 hours, indicates a longer timer duration. The timer functions as follows:

Starting from 1 hour, the timer increases by 1 hour per second. Beyond 10 hours, it increases by 10 hours per second.

Make sure the timer is programmed to operate only on days that suits your needs.

12. Sleep

The gear-shaped icon flashes for longer periods, such as 4 hours, indicates a longer sleep duration. The sleep functions as follows:

Starting from 1 hour, the sleep duration increases by 1 hour per second. Beyond 10 hours, it increases by 10 hours per second.

Make sure the sleep duration is set to a duration that suits your needs.

CLEANING AND MAINTENANCE — UK

Cleaning the Air Purifier

- Regularly clean the exterior of the purifier at least once every 3 months and before long-term storage.
- Use a damp cloth to wipe the exterior surfaces of the air purifier.DO NOT USE METAL TOOLS OR ABRASIVE MATERIALS.
- Ensure the air purifier is completely dry before plugging in and operating.

Cleaning the Filter

- We recommend cleaning the pre-filter every 2-3 weeks to increase the efficiency and extend its lifespan.
- Gently remove the pre-filter using a soft brush or vacuum hose to remove hair, dust, and large particles.
- Do not wash the filter with water or detergent.

Maintenance

- When the filter life is low and the sensor has reached its filter life, we recommend that you replace the filter.
- Wipe the filter in an air-tight plastic bag.
- Please use only the brand-recommended filter and HEPA Filters and place them in an air-tight plastic bag.

TROUBLE SHOOTING — UK

Problem	Possible Solution
The air purifier will not turn on or respond to buttons.	Ensure the power cord is properly plugged in. If it is, wait a few seconds and try again. If the issue persists, check the fuse in the plug or contact Customer Support.
Airflow is significantly reduced.	The air purifier is malfunctioning. Contact Customer Support. Make sure the filter is removed from its packaging and properly installed.
The air purifier makes an unusual noise and vibrates excessively.	Check if the unit is properly balanced and on a stable surface. Ensure the filter is correctly installed. If the issue persists, contact Customer Support.
Orange small warning lights flashing.	Make sure the air purifier is operating on a stable, flat, even surface. Ensure the filter is correctly installed. If the issue persists, contact Customer Support.
The indicator light is still red after replacing the filter.	Make sure the new filter is installed correctly and that the sensor is not obstructed. If the issue persists, contact Customer Support.

WARRANTY — UK

We appreciate your feedback and will do our best guarantee your satisfaction.

If you encounter any issues with your product, please contact our customer service before initiating a return and exchange. Please provide us with your contact details and detailed information regarding the issue, which will aid us in a prompt resolution.

The warranty only cover product from authorized brand online stores and our official website.We are not responsible for any purchases from other distribution channels.

SICHERHEITSANWEISUNGEN — DE

Bitte lesen Sie diese Anleitung vor der Verwendung des Produkts sorgfältig durch und befolgen Sie alle darin enthaltenen Anweisungen und Warnhinweise. Die Nichtbeachtung der Anleitung kann Verletzungen oder Schäden am Produkt verursachen. Bewahren Sie diese Anleitung an einem sicheren Ort für zukünftige Nachschlagezwecke.

Um Das Risiko Von Brand Oder Stromschlag Oder Verletzungen Von Personen Zu Vermeiden, Verwenden Sie Keine Ersatzteile, Die Der Hersteller Nicht Empfohlen Hat.

1) Dieses Gerät darfs nur in Verbindung mit Zubehörteilen und Komponenten verwendet werden, die vom Hersteller empfohlen werden. Die Verwendung von anderem Zubehör oder Komponenten kann zu Verletzungen oder Schäden am Produkt führen.
2) Es darf NICHT an einem Ort aufgestellt oder verwendet werden, an dem es Wasser oder anderen Flüssigkeiten ausgesetzt sein kann. Fassen Sie den Stecker nicht mit nassen Händen an.
3) Nicht auf das Gerät stellen.
4) Die Lufteinlass- und -auslassöffnungen dürfen während des Betriebs nicht blockiert werden.
5) Keine Finger oder Gegenstände in den Lufteinlass und -auslass stecken.
6) Nicht im Freien verwenden. Das Gerät ist nur für den Innenbereich geeignet. Vermeiden Sie bitte starkes Sonnenlicht und Regen.
7) Nicht in der Nähe von Wasser oder einer feuchten elektrischen Heizung verwenden.
8) Nicht in der Nähe einer Wärmequelle oder direkt in der Sonne aufstellen.
9) Das Gerät nicht mit nassen Händen berühren. Trocknen Sie Ihre Hände vor dem Berühren jeglicher Teile des Geräts gründlich ab.
10) Das Gerät nicht zu nahe an Klimaanlagen aufstellen, um zu verhindern, dass Feuchtigkeit in die elektronischen Bauteile eindringt.
11) Das Gerät nicht zu nahe am Rand oder auf unebenen Böden aufstellen. Eine Aufsicht ist erforderlich, wenn Kinder oder Personen mit eingeschränkter Mobilität das Gerät benutzen oder sich in der Nähe befinden.
12) Das Gerät von Heizflächen und brennbaren Materialien wie Herd, Gasherd, Heizkörper oder Computer fernhalten.
13) Das Gerät nicht an einem Ort aufstellen, an dem Schadstoffe entstehen.
14) Das Gerät vom Netz trennen, wenn es nicht benutzt wird oder vor dem Verschieben. Vor der Reinigung oder Bewegung die hintere Abdeckung, Klappen oder andere Teile abnehmen.
15) Um das Gerät vom Netz zu trennen, ziehen Sie am Stecker, nicht am Kabel.
16) Das Gerät nicht verwenden, wenn das Netzkabel oder der Stecker beschädigt ist oder das Gerät fehlerhaft ist. Wenden Sie sich zur Prüfung und Reparatur an den Kundendienst oder bringen Sie das Produkt zur nächsten autorisierten Servicestelle zur Prüfung und Reparatur.
17) Das Gerät nicht selbst zerlegen, nur professionelle Reparaturkräfte dürfen das Gerät nicht selbst reparieren oder umbauen.
18) Das Gerät nicht für andere Zwecke verwenden als die in dieser Anleitung beschriebenen. Unsachgemäßer Gebrauch des Geräts kann zu beschädigten oder internen Hunden führen. Wenden Sie sich an den Kundendienst.
19) Das Gerät nicht bei Umgebungstemperaturen unter 0°C verwenden.
20) Das Gerät darf von Personen ab 8 Jahren und von Personen mit eingeschränkten körperlichen, sensorischen oder geistigen Fähigkeiten oder mangelnder Erfahrung und Kenntnis verwendet werden, wenn sie beaufsichtigt oder in der sicheren Bedienung des Geräts unterwiesen wurden und die daraus resultierenden Gefahren verstehen. Kinder dürfen mit dem Gerät nicht spielen. Reinigung und Benutzerwartung dürfen von Kindern nicht ohne Aufsicht durchgeführt werden.
21) Wenn das Netzkabel beschädigt ist, muss es vom Hersteller, seinem Kundendienstmitarbeiter oder ähnlich qualifizierten Personen ersetzt werden, um Gefahren zu vermeiden.

GARANTIE — DE

Wir schätzen Ihr Feedback und tun unser Bestes, um Ihre Zufriedenheit zu garantieren.

Wenn Sie Probleme mit Ihrem Produkt haben, wenden Sie sich bitte zuerst an unseren Kundendienst, bevor Sie eine Rückgabe oder Ersatz einleiten. Geben Sie uns Ihre Kontaktdaten und detaillierte Informationen zu dem Problem, das uns eine schnelle Lösung ermöglichen wird.

Die Garantie gilt nur für Produkte von autorisierten Marken-Online-Shops und unserer offiziellen Website. Wir sind nicht verantwortlich für Käufe aus anderen Vertriebskanälen.

SPECIFICATION — DE

Name: Air purifier	Product Dimensions: 300*300*500mm
Model: DH-JHD03W	Product Weight: 5.5kg
Rated Voltage: 220V~240V	Rated Power: 55W

PRODUKTBESCHREIBUNG — DE

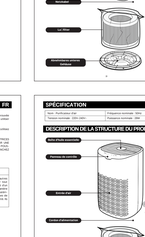

INSTALLATION — DE

1. Entfernen Sie das Gerät aus der Verpackung und nehmen Sie die Kunststoffhüllen (einschließlich Bedienungsanleitung) und Verpackungsmaterialien heraus.
2. Entfernen Sie den Filter im Inneren des Geräts und nehmen Sie den versiegelten Beutel (dunkler Beutel) ab. Siehe Abbildung 1
3. Stellen Sie das Gerät auf eine ebene Fläche, sorgen Sie für einen Abstand von mindestens 15 cm und warten Sie etwa eine Sekunde, bis der Lüfter hochläuft.

Achten Sie beim Reinigen der Abdeckung auf die Innenstruktur und stellen Sie sicher, dass die Abdeckung ordnungsgemäß installiert ist, bevor Sie das Gerät an das Netz anschließen.

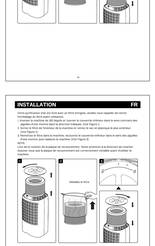

APP-EINRICHTUNG — DE

APP-EINRICHTUNG — DE

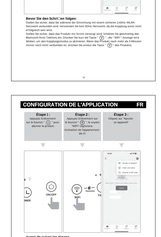

SMART LIFE APP-FEHLERBEHEBUNG — DE

Warum kann ich das Gerät nicht finden?

- Stellen Sie sicher, dass die Anzeige schnell blinkt.
- Stellen Sie sicher, dass das 2.4G-Netzwerk verbunden ist und das Passwort korrekt ist.
- Überprüfen Sie, ob die Netzwerkfunktion ordnungsgemäß funktioniert.
- Aktivieren Sie die Bluetooth- und Standortprüfung des Smartphones.

Warum kann ich keine Verbindung zum Netzwerk herstellen?

- Stellen Sie sicher, dass das 2.4G-Netzwerk verbunden ist und das Passwort korrekt ist.
- Überprüfen Sie, ob der Router eine Blacklist hat und deaktivieren Sie sie vorübergehend.
- Stellen Sie sicher, dass das Produkt und der Router weit von elektronischen Geräten wie Mikrowellen und Bluetooth-Lautsprechern entfernt sind, um Störungen zu vermeiden.
- Wenn Sie ein VPN verwenden, stellen Sie sicher, dass es während der Einrichtung deaktiviert ist.
- Aktivieren Sie die Genauigkeitsautorisierung für Wi-Fi (Android).

Warum kann das Gerät nicht hinzugefügt werden?

- Stellen Sie sicher, dass das Produkt eingeschaltet ist, dann schalten Sie den Bildschirm Ihres Telefons ein, um die Pairing-Schnittstelle zu aktualisieren.
- Stellen Sie sicher, dass die Anzeige die Minuten ständig anzeigt, und Ihr Telefon ist ordnungsgemäß mit dem Netzwerk verbunden.
- Wenn der Wi-Fi-Hotspot aus der Smart Life App gelöscht wurde, müssen Sie das Produkt erneut koppeln, um die Funktionalität wiederherzustellen.

HINWEIS:

Ein Stromausfall, der Trennung von Internet oder den Wechsel von WLAN-Routern kann dazu führen, dass der Luftreiniger offline geht.

SMART VOICE APP-VERBINDUNG — DE

SMART VOICE APP-VERBINDUNG — DE

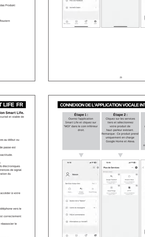

FEHLERBEHEBUNG SMART VOICE APP-VERBINDUNG — DE

Problem	Lösung
Warum kann ich den Luftreiniger nicht in Alexa finden?	Stellen Sie sicher, dass Ihre Alexa App auf die neueste Version aktualisiert ist. Überprüfen Sie, ob Ihr Alexa-Konto mit der richtigen Region verknüpft ist. Überprüfen Sie, ob die Smart Home Skill in Ihrer Alexa App aktiviert ist.
Auf Seite des Smart Life und der Smart Voice App wurde das Gerät erfolgreich verbunden, Alexa zeigt jedoch weiterhin "offline" an.	Stellen Sie sicher, dass Ihr Gerät mit dem 2.4GHz-Netzwerk verbunden ist. Prüfen Sie, ob der Router eine Blacklist oder Firewall-Einschränkungen hat, die möglicherweise Smart Home-Geräte blockieren. Deaktivieren Sie bei Bedarf vorübergehend die Sicherheitseinstellungen.
Nach dem Trennen der Stromversorgung kann ich das Gerät nicht mehr in der Smart Voice App finden.	Warten Sie einige Minuten, bis das Gerät wieder eine Verbindung zum Netzwerk hergestellt hat.
Nach dem Neustart des 2.4G-Routers kann ich das Gerät immer noch über die Alexa App steuern.	Stellen Sie sicher, dass Ihr Router auf die neueste Firmware aktualisiert ist. Prüfen Sie, ob die DHCP-Leasezeit des Routers zu kurz ist, was häufige Trennungen verursacht. Passen Sie die DHCP-Einstellungen an oder weisen Sie dem Gerät eine statische IP-Adresse zu.
Die Verbindungen sind korrekt, aber die Skill-Ansicht zeigt "nicht ansprechbar".	Warten Sie einige Minuten, bis das System aktualisiert ist. Versuchen Sie, die Skill zu deaktivieren und wieder zu aktivieren. Stellen Sie sicher, dass Ihre Alexa App auf die neueste Version aktualisiert ist.

STEUERUNG UND ANZEIGE — DE

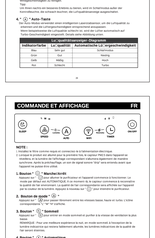

HINWEIS:

1. Installieren Sie den Filter nach Anleitung und schließen Sie das Gerät an die Stromversorgung an. Die Anzeige leuchtet 5 Sekunden lang auf, und der Lüfter läuft mit der höchsten Geschwindigkeit 30 Sekunden lang. Nach der ersten Einrichtung und der entsprechenden Anzeigelicht bleiben synchron eingeschaltet, während der Lüfter automatisch auf die vorherige Geschwindigkeit oder "niedrig" eingestellt wird und vor dem Betrieb des Geräts bleibt.
2. **"Ein/Aus-Taste"**: Drücken Sie die Taste, um den Lüfter einzuschalten, und drücken Sie die Taste erneut, um ihn auszuschalten. Der Lüfter schaltet beim Einschalten automatisch den zuletzt verwendeten Modus und die zuletzt verwendete Geschwindigkeit ein.
3. **"Modus-Taste"**: Zyklus durch Modi: Schlaf → Niedrig → Mittel → Hoch → Schlaf. Der Schlafmodus schaltet das Display nach 30 Sekunden aus, während andere Modi das Display eingeschaltet lassen.
4. **"Geschwindigkeitstaste"**: Lüftergeschwindigkeit einstellen: Niedrig → Mittel → Hoch → Niedrig.
5. **"Sperrtaste"**: Halten Sie die Taste 3 Sekunden gedrückt, um Kindersicherung zu aktivieren/deaktivieren. Wenn gesperrt, nur Ein/Aus-Taste funktioniert. Die Sperre wird auch in der APP aufgehoben. Verhindert versehentliche Änderungen durch Kinder.
6. **"Timer-Taste"**: Timer einstellen: 1 → 2 → 4 → 8 → 12 Stunden. Auto-Abschaltung nach Ablauf des Timers.
7. **"Filterreset-Taste"**: Halten Sie die Taste 3 Sekunden gedrückt, um Lebensdauer des Filters nach Austausch zurückzusetzen.
8. **"Anzeigetaste"**: Anzeigehelligkeit umschalten: Hell → Gedimmt → Aus.

STEUERUNG UND ANZEIGE — DE

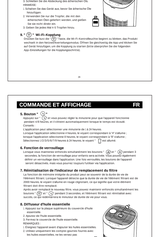

1. **"Filter Life"**
   - Solid: Die Filterlebensdauer beträgt über 10%.
   - Blinkend: Wenn die Filterlebensdauer unter 10% liegt, der PM2.5-Sensor befindet sich im Standby-Modus, und die entsprechende Anzeigelampe bleibt synchron eingeschaltet, während der Lüfter automatisch auf die vorherige Geschwindigkeit oder "niedrig" eingestellt wird und vor dem Betrieb des Geräts bleibt.
2. **"CRC/OFF Bar"** can
   - Solid: Die Kindersicherung ist aktiviert.
   - Blinkend: Der Timer läuft.
   - Off: Keine aktiven Funktionen.
3. **"Mode Bar"** can
   - Sleep: Der Schlafmodus ist aktiviert.
   - Low / Medium / High: Die Lüftergeschwindigkeit ist auf niedrig, mittel oder hoch eingestellt.
4. **"Sleep Bar"** can
   - Sleep: Der Schlafmodus ist aktiviert.
   - Low / Medium / High