

SO VERWENDEST DU DEINE OHRSTÖPSEL VON LOOP

Quiet | Quiet Plus | Experience | Experience Plus | Engage | Engage Plus | Engage Kids | Dream | Switch

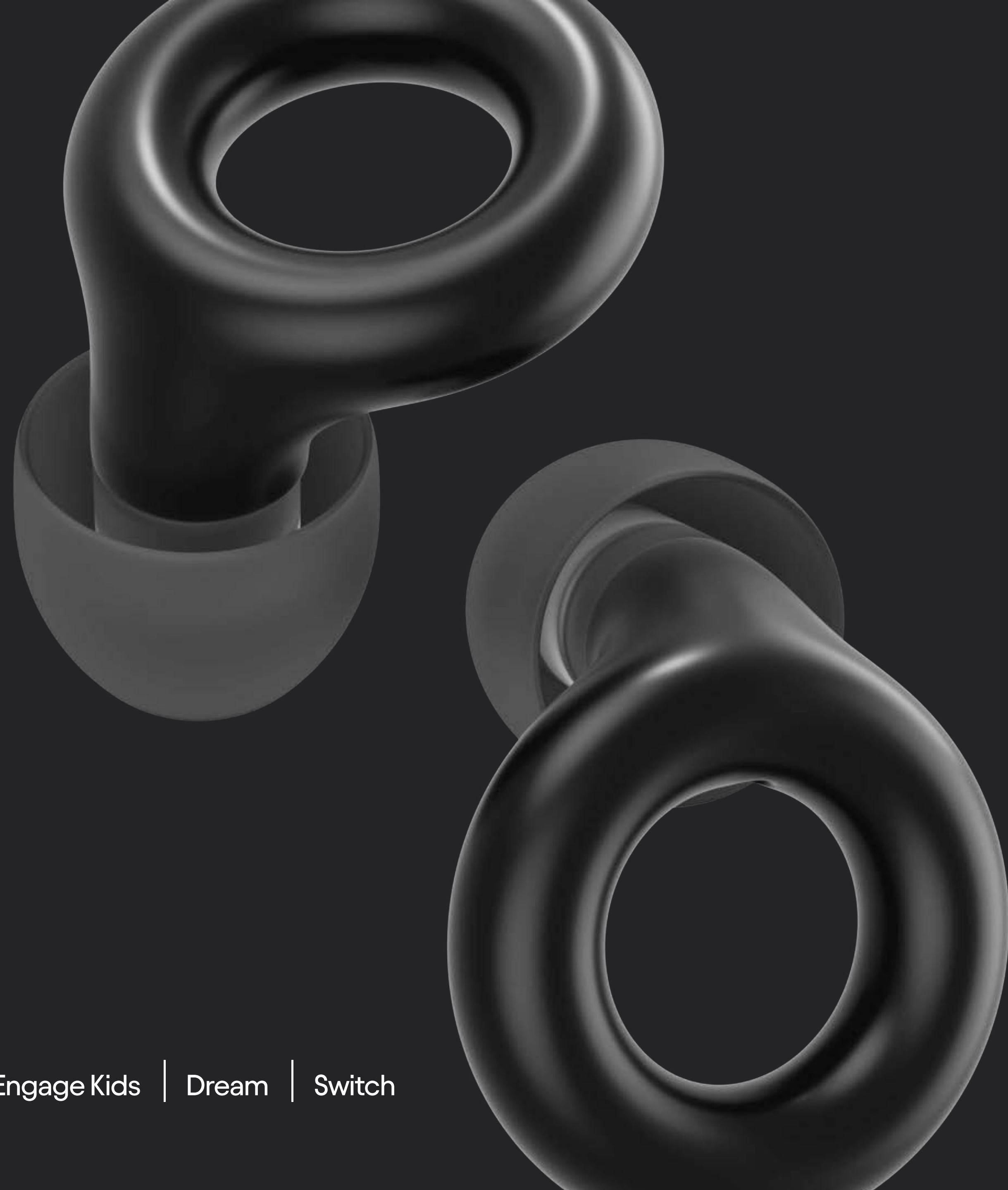

Quiet

Quiet Plus

Engage

Engage Plus

Experience

Experience Plus

Switch

So

SETZT DU DEINE OHRSTÖPSEL EIN

- > Setze den Ohrstöpsel mit zwei Fingern ins Ohr ein
- > Drehe den Ohrstöpsel nach hinten, bis er bequem in der Ohrmuschel sitzt
- > Die Ohrstöpsel sollten nicht abstehen oder von vorne zu sehen sein



Dream

So

SETZT DU DEINE LOOP DREAM EIN

- > Ziehe dein Ohr nach hinten
- > Setze den Ohrstöpselaufsatz ins Ohr ein
(du musst ihn nicht drehen)
- > Drücke den Aufsatz 5 Sekunden lang sanft ans
Ohr, um für eine gute Abdichtung zu sorgen
- > Die Ohrstöpsel sollten nicht abstehen oder von
vorne zu sehen sein



Engage 2 Kids

So

SETZT DU OHRSTÖPSEL FÜR KINDER EIN

- > Setze den Ohrstöpselaufsatz ins Ohr ein und drehe den Ohrstöpsel nach hinten
- > Wackle ein bisschen am Ohrstöpsel, um sicherzustellen, dass dieser bequem und sicher sitzt
- > Vergewissere dich, dass die Ohrstöpsel nicht abstehen oder von vorne zu sehen sind

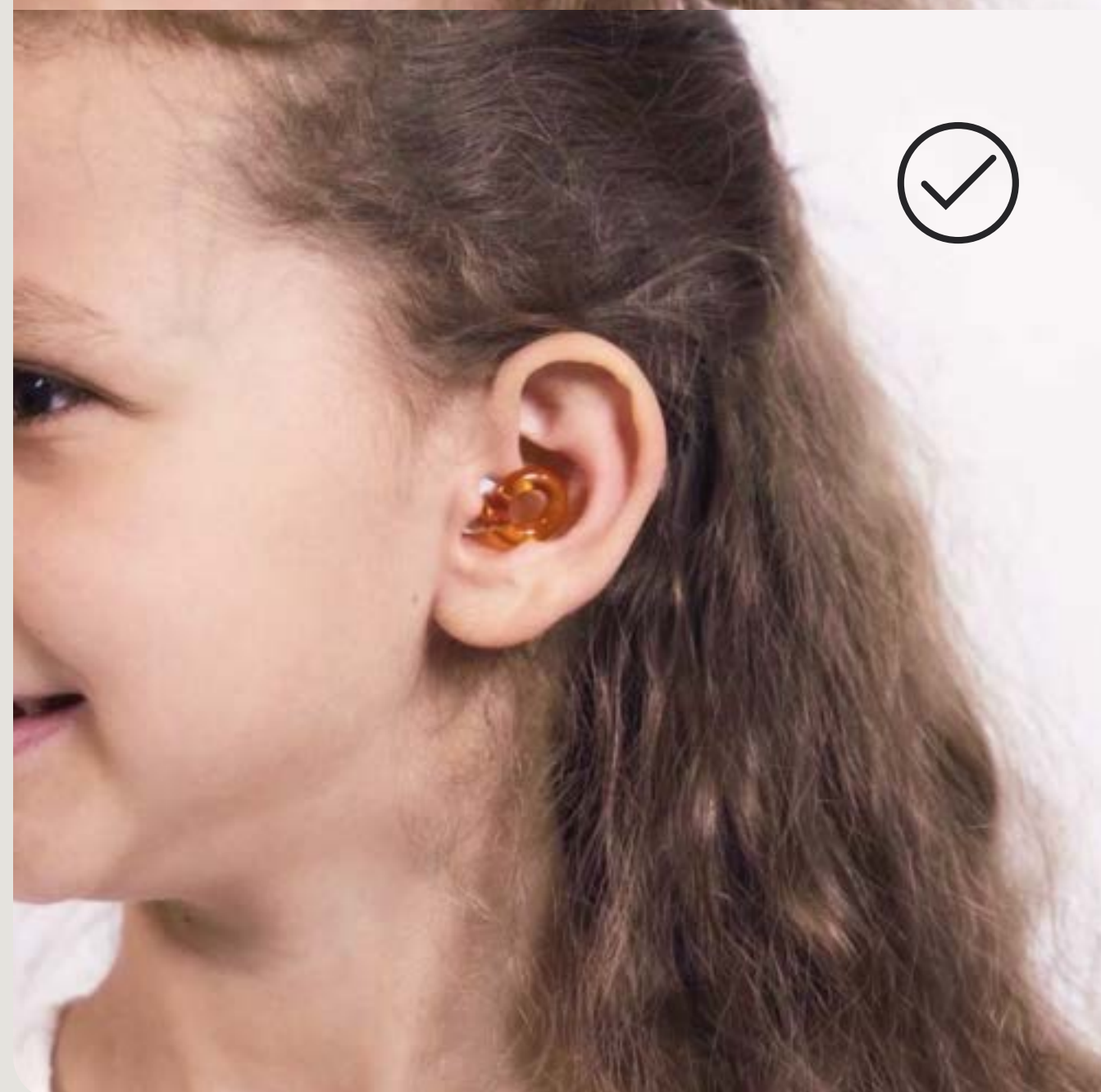

Alle Ohrstöpsel

So FINDEST DU DIE PERFEKTE GRÖSSE

Quiet | Engage | Experience | Engage Kids | Switch

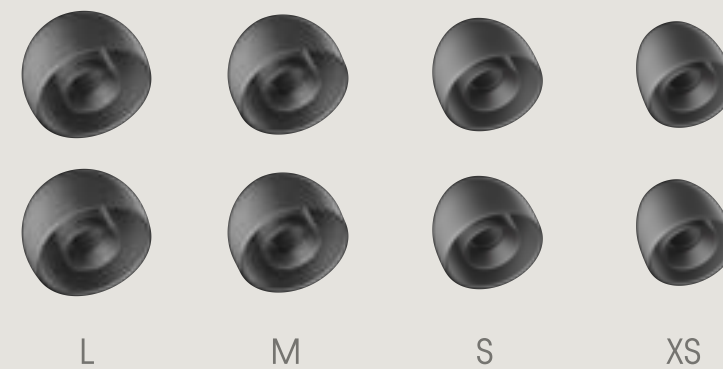

Engage Plus | Experience Plus

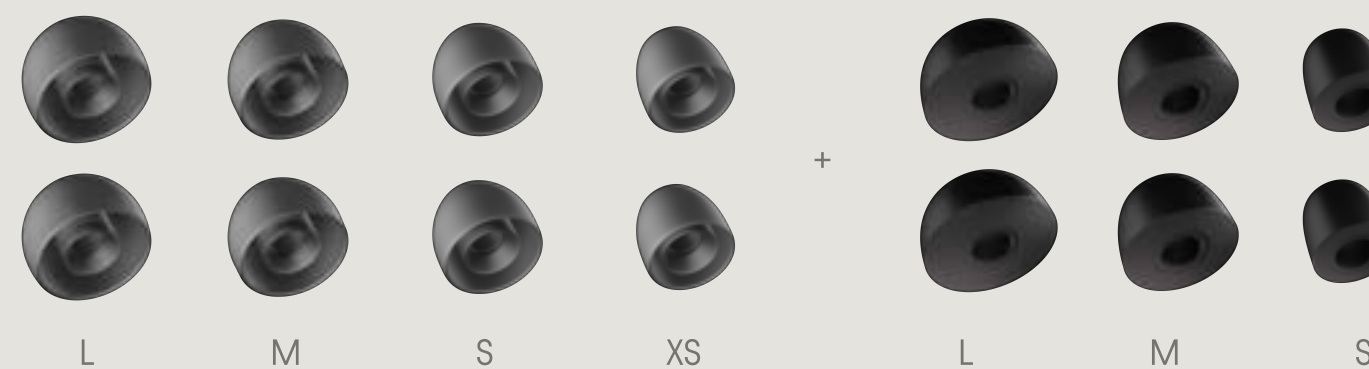

Quiet Plus

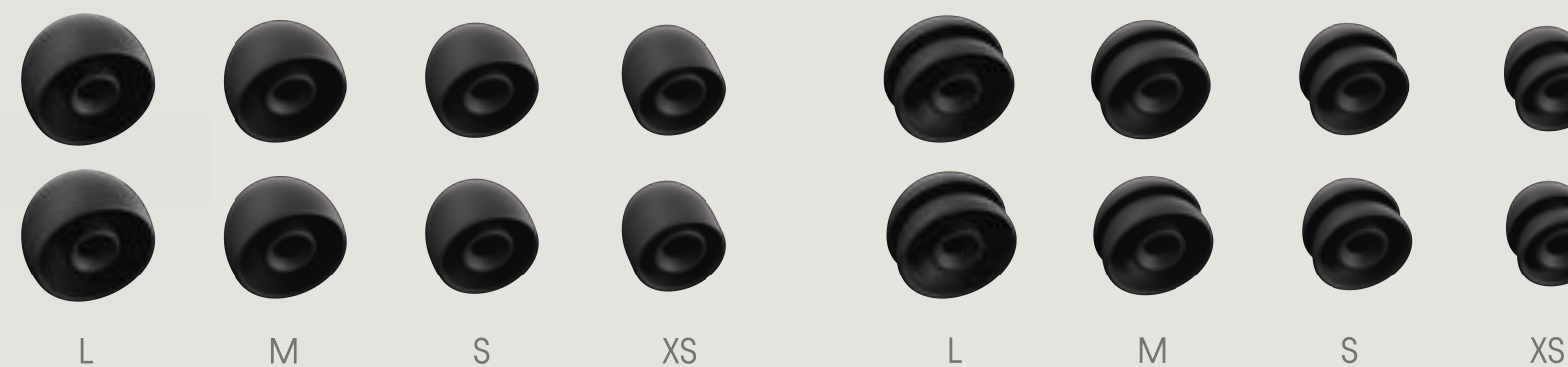

Dream

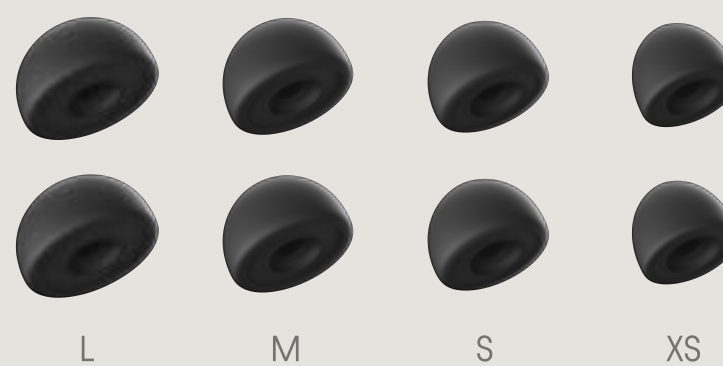

Alle Ohrstöpsel

- > Teste alle Aufsatzgrößen, um die perfekte Passform zu finden
- > Du hast das Gefühl, die Ohrstöpsel fallen raus? Nutze größere Aufsätze
- > Die Ohrstöpsel stehen ab oder fühlen sich unangenehm an? Nutze kleinere Aufsätze



Die benötigte Größe kann je nach Ohr variieren

Wenn du deine eigene Stimme lauter wahrnimmst, sitzen die Ohrstöpsel richtig



Quiet

Quiet Plus

Engage

Engage Plus

Experience

Experience Plus

Switch

So

WECHSELST DU DIE OHRSTÖPSELAUFSÄTZE AUS

1. Ziehe den Ohrstöpselaufsatz vorsichtig ab
2. Lege den Ohrstöpselaufsatz an und drück ihn drauf

Der Ohrstöpselaufsatz lässt sich nicht anbringen? Stülpe den Ohrstöpselaufsatz um, drücke ihn auf den Ohrstöpsel und dreh ihn wieder zurück in den Ausgangszustand.



Dream

So

WECHSELST DU DIE OHRSTÖPSELAUFSÄTZE DER LOOP DREAM AUS

1. Drücke den Ohrstöpselaufsatz sanft zusammen und ziehe diesen vorsichtig ab
2. Lege die ovale Öffnung des Aufsatzes an den Ohrstöpsel an
3. Drücke den Ohstöpselaufsatz auf den Ohrstöpsel

Vergewissere dich, dass der Ohrstöpselaufsatz richtig sitzt und sich nicht vom Ohrstöpsel wegziehen lässt

Wenn sich der Ohrstöpselaufsatz nicht ohne Gewalt anbringen lässt, kontrolliere die Ausrichtung

Wenn der Schaumstoff zu sehen ist, stülpe das Silikon um und bringe es anschließend zurück in den Ausgangszustand



Quiet

Quiet Plus

Engage

Engage Plus

Experience

Experience Plus

Switch

So

REINIGST DU DEINE OHRSTÖPSEL

- > Ziehe den Ohrstöpselaufsatz vorsichtig ab
- > Tauche die Ohrstöpselaufsätze aus Silikon unter Wasser
- > Reinige sie mit einem weichen Tuch
- > Lasse deine Ohrstöpselaufsätze vollständig trocknen, bevor du sie wieder an deinen Ohrstöpseln anbringst

Tauche niemals das Gehäuse des Ohrstöpsels ganz unter Wasser. Du kannst es stattdessen mit einem feuchten Tuch reinigen, um die Filter zu schützen.

Vermeide aggressive Reinigungsmittel und scharfe Objekte.

Achte darauf, dass kein Staub oder Sand an deine Ohrstöpsel kommt.



Dream

So

REINIGST DU DEINE LOOP DREAM

- > Ziehe den Ohrstöpselaufsatz vorsichtig ab und achte darauf, dass du den Schaumstoff und das Silikon nicht trennst
- > Reinige den Ohrstöpselaufsatz und den Ohrstöpsel mit einem feuchten Tuch und Seifenwasser
- > Lasse deine Ohrstöpselaufsätze vollständig trocknen, bevor du sie wieder an deinen Ohrstöpseln anbringst

Tauche niemals das Gehäuse des Ohrstöpsels ganz unter Wasser. Du kannst es stattdessen mit einem feuchten Tuch reinigen.

Vermeide aggressive Reinigungsmittel und scharfe Objekte.

Achte darauf, dass kein Staub oder Sand an deine Ohrstöpsel kommt.



Loop Engage Plus

Loop Experience Plus

So

SETZT DU DEINE LOOP MUTE EIN

Die Experience Plus- und Engage Plus-Ohrstöpsel lassen sich mit den sogenannten Loop Mute-Aufsätzen kombinieren.

Die Mute-Aufsätze bieten dir in besonders lauten Umgebungen noch mehr Geräuschreduzierung.

- > Um den Aufsatz zu befestigen, halte die schmale Seite des Mute-Aufsatzes an das Innere deines Ohrstöpsels und drück ihn drauf
- > Der Mute-Aufsatz sollte mit dem Inneren deines Loop-Ohrstöpsels abschließen und nicht abstehen



Loop Switch

So WECHSELST DU ZWISCHEN DEN MODI

Drehe den Regler deiner Loop Switch einfach nach oben oder unten, ohne dabei die Ohrstöpsel aus dem Ohr zu nehmen. So kannst du das Maß an Geräuschreduzierung mit dem gewünschten Modus flexibel anpassen.

Wähle den Quiet Modus für maximale Geräuschreduzierung, den Engage Modus für geselliges Beisammensein und den Experience Modus für Live-Musik und -Events.

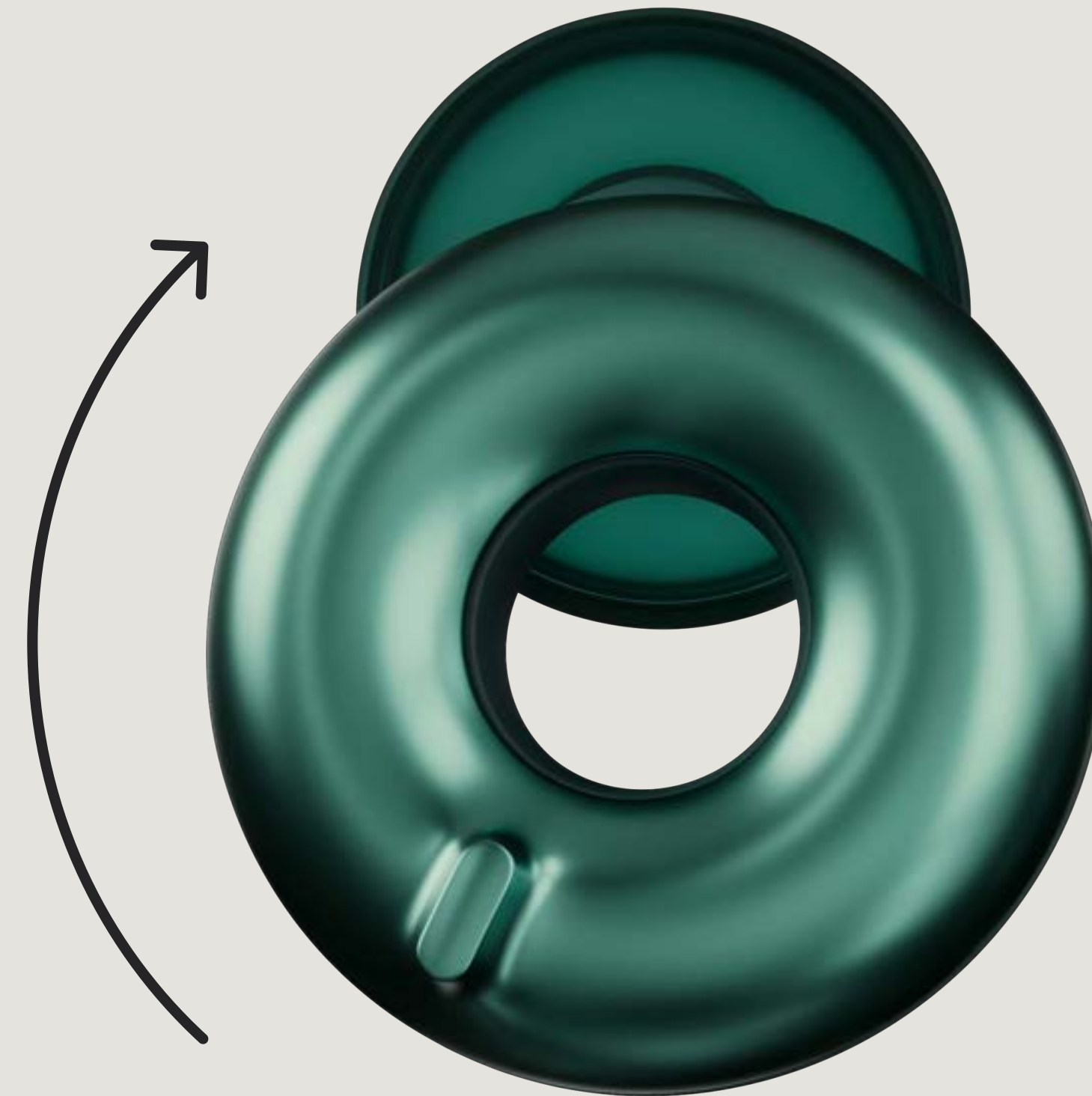

	● Quiet Modus	◐ Experience Modus	○ Engage Modus
NRR	20 dB	17 dB	24 dB
SNR	26 dB	23 dB	20 dB

Alle Ohrstöpsel

So

BEWAHRST DU DEINE OHRSTÖPSEL AUF

Lege deine Ohrstöpsel in das mitgelieferte Carry Case und mache es an deinem Schlüsselbund oder deiner Tasche fest. So hast du sie zu Hause und unterwegs immer griffbereit.

Die Loop Dream kannst du nach einer erholsamen Nacht einfach in das Carry Case auf deinem Nachttisch legen.

