Gritin
USER GUIDE
Cabinet Light

Model No.: G1358

CATALOG

Structural diagram - - - - - - - - - - 01-02
English - - - - - - - - - - - - - - - - 03-07
Deutsch - - - - - - - - - - - - - - - - 08-12
Français - - - - - - - - - - - - - - - - 13-17
Español - - - - - - - - - - - - - - - - 18-22
Italiano - - - - - - - - - - - - - - - - 23-27
Nederlands - - - - - - - - - - - - - - - 28-32
Polski - - - - - - - - - - - - - - - - 33-37
Svenska - - - - - - - - - - - - - - - - 38-42
Türkçe - - - - - - - - - - - - - - - - 43-47
日本語 - - - - - - - - - - - - - - - - 48-52

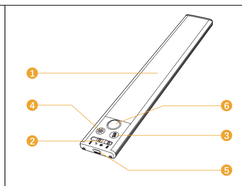

(EN) Physical Diagram
1. Cabinet Light
2. ON/OFF Button & Mode Switching Button
3. Color Temperatures Button
4. Dimming Button
5. Charging Port
6. Charging Indicator/Sensor

(DE) Strukturdiagramm
1. Unterbauleuchte
2. Schalter & Moduswechseltaste
3. Farbtemperaturtaste
4. Dimmtaste
5. Ladeanschluss
6. Ladeanzeige/Sensor

(FR) Schéma de la Structure
1. Lampe de Placard
2. Bouton ALLUMER/ETEINDRE & Bouton de Changement de Mode
3. Bouton de Température de Couleur
4. Bouton de Réglage de Luminosité
5. Port de Charge
6. Indicateur de Charge/Capteur

(ES) Esquema de la Estructura
1. Luz de Armario
2. Botón de ON/OFF y Botón de Cambio de Modo
3. Botón de Temperaturas de Color
4. Botón de Atenuación
5. Puerto de Carga
6. Indicador/Sensor de Carga

(IT) Diagramma Fisico
1. Luce Dell'armadietto
2. Pulsante ON/OFF & Pulsante di Commutazione della Modalità
3. Pulsante delle Temperature di Colore
4. Pulsante di Oscuramento
5. Porta di Ricarica
6. Indicatore/Sensore diRicarica

(NL) Fysiek diagram
1. Kastverlichting
2. AAN/UIT-knop & knop voor modusomschakeling
3. Knop Kleurentemperaturen
4. Knop Dimmen
5. Oplaadport
6. Oplaadindicator/Sensor

(PL) Schemat Fizyczny
1. Oświetlenie szafki
2. Przycisk ON/OFF i przycisk przełączania trybów
3. Przycisk temperatury kolorów
4. Przycisk ściemniania
5. Port ładowania
6. Wskaźnik/czujnik ładowania

(SE) Fysiskt Diagram
1. Skåpbelysning
2. ON/OFF-knapp och knapp för lägesvixling
3. Knapp för färgtemperaturer
4. Knapp för dimning
5. Port för laddning
6. Indikator/Sensor för laddning

(TR) Fiziksel Diyagram
1. Dolap Işığı
2. AÇMA/KAPAMA Düğmesi ve Mod Değiştirme Düğmesi
3. Renk Sıcaklıkları Düğmesi
4. Karartma Düğmesi
5. Şarj Portu
6. Şarj Göstergesi/Sensörü

(JP) 物理的ダイアグラム
1. キャビネットライト
2. ON/OFF ボタン＆モード切替ボタン
3. 色温度ボタン
4. 調光ボタン
5. 充電ポート
6. 充電インジケーター/センサー

Welcome

Thank you for purchasing this **Gritin** product. In order to ensure optimum performance and safety, please read this user manual carefully and keep it for future reference. If you need any additional assistance, please contact our customer support team or send us an email to support@gritin.com.

Packing List

Cabinet Lights x2 | USBC Cables x2 | Adhesive Iron Plates x6

Screws x6 | User Manual x1

Specification

Battery Capacity	1800mAh
Power	1.4W
Input	DC 5V/1A
Battery Voltage	DC 3.7V
Sensing Type	Daytime Sensing Mode-Motion Sensor Night Sensing Mode-Motion+Light Sensing
Sensing Angle	120°
Sensing Distance	About 3M/10FT
Product Size	26cm×4cm×1cm
Product Main Material	Aluminum, Plastic

Installation Steps

A. The cabinet light has built-in magnets and can be attached to iron surfaces

B. Adsorption on non-ferrous surfaces.
① Clean the surface of the item to be adsorbed.
② Remove the blue film from the included adhesive sheet and attach the sheet to the "U" shaped magnetic zones on the back of the cabinet light.
③ Remove the protective paper from the tape side of the included adhesive sheet and stick it to a clean surface.

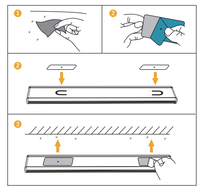

Installation Errors

Do not attach the adhesive plate to a surface that does not contain iron.
The built-in magnet of the cabinet light is placed in the U-shaped icon area, and the other areas are not magnetic, so the cabinet light will not be able to be adhered to the adhesive plate if the adhesive plate is attached at the wrong distance first.

Using Instructions

ON/OFF Button & Mode Switching Button
Push buttons from left to right to advance to different gears (OFF->Night Sensing Mode 🌙->Daytime Sensing Mode 🔆 -ON)
OFF: Turn off the cabinet light and keep it in the off state.
🌙: Night Sensing Mode, which only automatically turns on the light when human movement is detected in a dim environment.
🔆 : Daytime Sensing Mode, which automatically turns on the lights when human movement is detected, regardless of whether the environment is dark or not.
ON: Turn on the lights and the cabinet lights are on constant.
NOTE: In Night Sense/Daytime Sense Mode, the light will turn off automatically if there is no action for 20+25 seconds.

Color Temperatures Button
Short press: switches 3 color temperatures: mixed light→white light→warm light; cycling in sequence.

Dimming Button
Short press: switch 5 levels of brightness (10%→25%→50%→75%→100%)
Long press: stepless dimming (10%~100%)
Note:
1. The color temperature and brightness can only be adjusted when the cabinet light is switched to the 3 modes of "Night Sensing Mode 🌙->Daytime Sensing Mode 🔆- ON" by the ON/OFF Button & Mode Switching Button.
2. Memory function: the product with color temperature/brightness memory function, when you turn on the cabinet light, it will keep the same color temperature and brightness as before it was turned off last time.
3. Charging Indicator: The charging indicator light of this product is at the position of the sensor, charging→red light is always on; fully charged→green light is always on.

Warnings

1. Avoid drops, impacts and crushing.
2. Keep away from water, fire, flammable gases and corrosive liquids.
3. Do not use this product in extremely hot or cold environments.
4. Please charge the product for at least 2 hours before first use. It is not recommended to leave the product in an uncharged state. If not used for a long time, charge the light at least once every 3 months.
5. When charging the product, please use the supplied charging cable or a quality approved charging cable to charge the product, do not overload the circuit as this may cause electric shock or fire.
6. To prolong the life of the battery, please do not overcharge and over discharge. When the light becomes noticeably dim, please charge the lamp in time and unplug the USB cable when fully charged.
7. To avoid eye irritation, please do not look directly at the light source.
8. This appliance is not suitable for use by persons (including children) who are physically, sensorially or mentally impaired, inexperienced or uneducated, unless supervised or instructed by a person responsible for their safety.
9. The light source contained in this luminaire may only be replaced by the manufacturer or its service agent or similarly qualified person. The internal wiring of this light cannot be replaced and the light will need to be destroyed if the wiring is damaged.
10. Do not disassemble or replace the internal parts of the luminaire yourself as this may damage the product or even cause a safety hazard.
11. Please use this product indoors.

This product is subject to the provisions of European Directive 2012/19/EC. The symbol showing a wheelie bin crossed through indicates that the product requires separate refuse collection in the European Union. This applies to the product and all accessories marked with this symbol. Products identified with this symbol may not be discarded with normal household waste, but must be taken to a collection point for recycling electric and electronic appliances. This recycling symbol marks e.g. an object or parts of the material as valuable for recycling. Recycling helps to reduce the consumption of raw materials and protect the environment.

Herzlich Willkommen

Vielen Dank für den Kauf dieses **Gritin**-Produkts. Um die beste Leistung und Sicherheit zu gewährleisten, lesen Sie dieses Benutzerhandbuch sorgfältig durch und bewahren Sie es zum späteren Nachschlagen auf. Wenn Sie zusätzliche Unterstützung benötigen, wenden Sie sich bitte an unser Kundensupport-Team oder senden Sie uns eine E-Mail an support@gritin.com.

Packungsinhalt

Unterbauleuchten x2 | USB C Kabels x2 | Klebrige Eisenplatten x6

Schrauben x6 | Bedienungsanleitung x1

Spezifikationen

Batteriekapazität	1800mAh
Leistung	1.4W
Eingang	DC 5V/1A
Batteriespannung	DC 3.7V
Sensortyp	Sensor während des Tages-Bewegungssensor Sensor während des Nachts-Bewegungssensor+Dämmerungssensor
Erfassungswinkel	120°
Erfassungsabstand	Ca. 3 Meter/10 Fuß
Produktgröße	26cm×4cm×1cm
Hauptmaterial des Produkts	Aluminiumlegierung, Kunststoff

Installationsschritte

A. Unterbauleuchten hat einen eingebauten Magneten, der an Eisenoberflächen haftet.

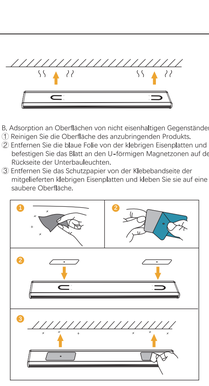

Hinweise zur Fehlerhaften Installation

Kleben Sie die klebrige Eisenplatte nicht zuerst auf die Oberfläche von Gegenständen, die kein Eisen enthalten.
Der in der Unterbauleuchten eingebaute Magnet befindet sich im Bereich des U-Formsymbols, und die anderen Bereiche sind nicht magnetisch, Wenn also die klebrige Eisenplatte zuerst in der falschen Entfernung aufgeklebt wird, kann die Unterbauleuchte nicht an der klebrigen Eisenplatte haften.

Gebrauchsanweisung

ON/OFF Schalter & Moduswechseltaste
Drücken Sie die Tasten von links nach rechts, um in verschiedene Stufe zu wechseln (OFF->Sensormodus während Nacht 🌙 -Sensormodus während Tag 🔆-ON).
OFF : Um das Licht auszuschalten, die Schrankbeleuchtung ist ausgeschaltet.
🌙 : Sensormodus während Nacht=Bei schwachem Licht oder dunkler Umgebung schaltet sich das Licht automatisch ein, wenn es eine Bewegung erkennt.
🔆 : Sensormodus während Tag=Unabhängig davon, ob die Umgebung dunkel ist oder nicht, schaltet sich das Licht automatisch ein, wenn eine Bewegung erkannt wird.
ON : Um das Licht einzuschalten und die Schrankbeleuchtung ist immer an.
Hinweis: Im Sensormodus während Nacht/Tag schaltet sich das Licht automatisch aus, wenn innerhalb von 20~25 Sekunden keine Bewegung erkennen.

Farbtemperaturtaste
Kurz Drücken: Zwischen 3 Farbtemperaturen wechseln: Gemischtes Licht→Weißes Licht→Warmes Licht, zyklisch nacheinander.

Dimmtaste
Kurz Drücken: Zwischen 5 Helligkeitsstufen wechseln (10%→25%→50%→75%→100%).
Langes Drücken: Stufenloses Dimmen (10%~100%).
Tip:
1. Nur wenn die ON/OFF Schalter & Moduswechseltaste beim diese 3 Modi=Sensormodus während Nacht 🌙, Sensormodus während Tag 🔆 und ON ist, sind die Helligkeit und Farbtemperatur einstellbar.
2. Memory-Funktion: Das Produkt verfügt über eine Farbtemperatur-/Helligkeitsspeicherfunktion, Wenn die Schrankbeleuchtung eingeschaltet wird, behält sie die gleiche Farbtemperatur und Helligkeit wie vor dem letzten Ausschalten.
3. Ladeanzeige: Die Ladeanzeige des Produkts befindet sich an der Position des Sensors. Beim Laden leuchtet das rote Licht immer; Beim Voll Ladung leuchtet das grüne Licht immer.

Warnung

1. Vermeiden Sie es, das Produkt fallen zu lassen, zu schlagen und zu quetschen.
2. Halten Sie das Produkt von Wasser, Feuer, entzündlichen Gasen und ätzenden Flüssigkeiten fern.
3. Verwenden Sie dieses Produkt nicht in extrem heißen oder kalten Umgebungen.
4. Bitte laden Sie das Gerät vor dem ersten Gebrauch mindestens 2 Stunden lang auf. Es wird nicht empfohlen, das Produkt im ungeladenen Zustand aufzubewahren. Wenn Sie sie längere Zeit nicht benutzen, laden Sie es mindestens alle 3 Monate auf.
5. Bitte verwenden Sie beim Laden einen mitgelieferten oder zertifizierten Kabel und überlasten Sie niemals den Stromkreis, da dies zu Stromschlägen oder Bränden führen kann.
6. Um die Lebensdauer des Akkus zu verlängern, überladen oder entladen Sie ihn bitte nicht. Laden Sie die Lampe sofort auf, wenn das Licht schwach ist. Bitte trennen Sie USB Kabel rechtzeitig nach dem vollständigen Aufladen.
7. Um Augenreizungen zu vermeiden, schauen Sie nicht direkt in die Lichtquelle.
8. Dieses Gerät ist nicht für die Benutzung durch Personen (einschließlich Kinder) mit eingeschränkten körperlichen, sensorischen oder geistigen Fähigkeitszustand, Mangel an Erfahrung und Wissen geeignet, es sei denn, sie werden von einer für ihre Sicherheit verantwortlichen Person beaufsichtigt oder angewiesen.
9. Die in dieser Leuchte enthaltene Lichtquelle darf nur vom Hersteller oder seinem Servicevertreter oder einer ähnlich qualifizierten Person ausgetauscht werden. Die interne Verkabelung dieser Leuchte kann nicht ersetzt werden. Wenn die Verkabelung beschädigt ist, muss die Leuchte entsorgt werden.
10. Zerlegen oder ersetzen Sie die Innenteile der Lampe nicht selber, um Schäden am Produkt zu vermeiden oder sogar Sicherheitsrisiken zu verursachen.
11. Bitte verwenden Sie dieses Produkt im Innenbereich.

Bienvenue

Merci d'avoir acheté ce produit **Gritin**. Pour garantir les meilleures performances et la meilleure sécurité, veuillez lire attentivement ce manuel d'utilisation et le conserver pour référence future. Si vous avez besoin d'une autre aide, veuillez contacter notre équipe de support client ou envoyer un e-mail à support@gritin.com.

Liste de Colisage

Lampes de Placard x2 | Câbles USB-C x2 | Plaques de Fer Adhésives x6

Vis x6 | Mode d'emploi x1

Spécifications

Capacité de la Batterie	1800mAh
Puissance	1.4W
Entrée	DC 5V/1A
Tension de la Batterie	DC 3.7V
Type de Capteur	Mode De Détection Diurne: Détection Corporelle Mode De Détection Nocturne: Détection Corporelle + Détection de Lumière
Angle de Capteur	120°
Distance de Capteur	Environ 3M/10FT
Dimensions du Produit	26cm×4cm×1cm
Matériaux Principaux du Produit	Aluminium, Plastique

Étapes d'installation

A. La lampe de placard contient des aimants intégrés et peut être attachée sur des surfaces en fer.

B. Adhésion à des surfaces non ferreuses:
① Nettoyez la surface où la lampe sera fixée.
② Retirez le film bleu sur la plaques de fer adhésives et fixez-la sur les zones magnétiques en forme de "U" aux deux extrémités de l'arrière de la lampe de placard.
③ Retirez le papier protecteur de la plaque adhésive et collez-la sur une surface propre.

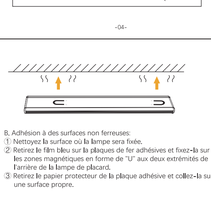

Instructions d'installation incorrecte

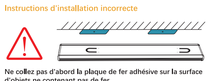

Ne collez pas d'abord la plaque de fer adhésive sur la surface d'objets ne contenant pas de fer.
L'aimant intégré de la lampe de placard est placé dans la zone de l'icône en forme de U, et les autres zones ne sont pas magnétiques. Par conséquent, si la plaque de fer adhésive est collée d'abord à la mauvaise distance, la lampe de placard ne pourra pas être collé à la plaque de fer adhésive.

Mode d'emploi

Bouton ALLUMER/ETEINDRE&Changement de Mode
Poussez les boutons de gauche à droite pour passer aux différentes vitesses. (OFF ->Mode De Détection Nocturne 🌙 -Mode De Détection Diurne 🔆-ON).
OFF : Éteindre la lampe d'armoire et la lumière sera toujours à l'état éteint.
🌙 : Mode De Détection Nocturne: En cas de faible luminosité ou d'obscurité, la lampe s'allumera automatiquement lorsqu'elle détecte une action.
🔆 : Mode De Détection Diurne: La lumière s'allume automatiquement lorsqu'elle détecte une action, que l'environnement soit sombre ou non.
ON : Allumez la lumière et la lampe de placard est allumée en continu.
Remarque: En mode de détection nocturne/diurne, la lampe s'éteint automatiquement après 20~25 secondes sans mouvement.

Bouton de Réglage de la Température de Couleur
Appuyez brièvement pour alterner entre 3 températures de couleur: lumière mixte→lumière blanche→lumière chaude,cycle à tour de rôle.

Bouton de Réglage de la Luminosité
Appuyez brièvement pour changer entre 5 niveaux de luminosité (10%→25%→50%→75%→100%).

Appuyez longuement pour une gradation de luminosité continue. (10%~100%)
Remarques:
1. La température de couleur et la luminosité ne peuvent être réglées que si vous passez la lampe de placard en 3 modes "mode de détection nocturne 🌙->mode de détection diurne 🔆 -ON" via le bouton allumer/éteindre et le bouton de changement de mode.
2. Fonction de Mémoire: Le produit a une fonction de mémoire de température de couleur/luminosité, lorsque la lampe de placard est allumée, il maintiendra la même température de couleur et la même luminosité qu'avant la dernière fois qu'il a été éteint.
3. Indicateur de Charge: L'indicateur de charge de ce produit est à la position du capteur, pendant la charge→lumière rouge toujours allumée; en pleine charge→lumière verte toujours allumée.

Avertissements

1. Évitez les chutes, les chocs et l'extrusion.
2. Tenir à l'écart de l'eau, du feu, des gaz inflammables et des liquides corrosifs.
3. N'utilisez pas ce produit dans des environnements extrêmement chauds ou froids.
4. Veuillez charger au moins 2 heures avant la première utilisation. Il n'est pas recommandé de laisser le produit non chargé. Si elle n'est pas utilisée pendant une longue période, chargez la lampe au moins une fois tous les 3 mois.
5. Lors de la charge de ce produit, veuillez utiliser le câble inclus ou un câble de qualité certifiée, et ne surchargez pas le circuit, car cela pourrait provoquer un choc électrique ou un incendie.
6. Afin de prolonger la durée de vie de la batterie, veuillez ne pas surcharger ou décharger excessivement. Lorsque la lumière est manifestement atténuée, veuillez charger la lampe à temps et débranchez le câble USB à temps après qu'il soit complètement chargé.
7. Pour éviter toute irritation des yeux, ne regardez pas directement la source lumineuse.
8. Cet appareil ne convient pas à une utilisation par des personnes (y compris les enfants) ayant des capacités physiques, sensorielles ou intellectuelles réduites, un manque d'expérience et de connaissances, à moins qu'elles ne soient supervisées ou instruites par une personne responsable de leur sécurité.
9. La source lumineuse contenue dans ce luminaire ne doit être remplacée que par le fabricant ou son agent de service ou des personnes de qualification similaire. Les fils internes de ce luminaire ne peuvent pas être remplacés, et si les fils sont endommagés, le luminaire doit être détruit.
10. Ne démontez pas et ne remplacez pas les pièces internes de la lampe sans autorisation, afin de ne pas endommager le produit ou même de causer des risques pour la sécurité.
11. Veuillez utiliser ce produit à l'intérieur.

Ce produit est soumis aux dispositions de la directive européenne 2012/19/EC. Le symbole représentant une poubelle à roulettes traversée indique que le produit doit faire l'objet d'une collecte séparée des déchets dans l'Union européenne. Cela s'applique au produit et à tous les accessoires marqués de ce symbole. Les produits identifiés par cesymbole ne peuvent pas être jetés avec les déchets ménagers normaux, mais doivent être transportés à un point de collecte pour le recyclage des appareils électriques et électroniques. Ce symbole de recyclage indique, par exemple, qu'un objet ou des parties du matériau ont de la valeur pour le recyclage. Le recyclage contribue à réduire la consommation de matières premières et à protéger l'environnement.

Bienvenido

Gracias por adquirir este producto **Gritin**. Para garantizar el mejor rendimiento y seguridad, lea atentamente este manual de usuario y guárdelo para futuras consultas. Si necesita más ayuda, comuníquese con nuestro equipo de atención al cliente o envíenos un correo electrónico a support@gritin.com.

Lista de Embalaje

Luces de Armario x2 | Cables USB C x2 | Placas de Hierro Adhesivas x6

Tornillos x6 | Manual de Usuario x1

Especificación

Capacidad de la Batería	1800mAh
Potencia	1.4W
Entrada	DC 5V/1A
Tensión de la Batería	DC 3.7V
Tipo de Sensor	Sensor Diurno-Sensor Movimiento Sensor Nocturna-Sensor de Luz y Sensor Movimiento
Ángulo de Detección	120°
Distancia de Detección	Aprox. 3M/10FT
Tamaño	26cm×4cm×1cm
Material Principal	Aluminio, Plástico

Pasos de Instalación

A. La luz del armario con imán incorporado puede adsorberse en superficies de hierro.

B. Adsorción en superficies no ferrosas
① Limpie la superficie del producto a fijar.
② Retire la película azul de la placa de hierro, y fije el lado de hierro a las zonas magnéticas en forma de «U» en la parte posterior de la luz del armario.
③ Quite el papel protector del lado de la cinta adhesiva de la placa de hierro y, a continuación, podrá adherir el producto a una superficie limpia.

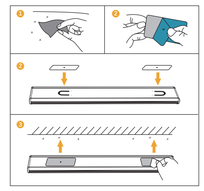

Instalación Incorrecta

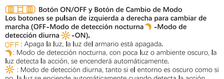

No pegue primero la placa de hierro a la superficie del artículo que no contenga hierro.
El imán incorporado de la luz del armario está colocado en el área del icono en forma de U, y las otras áreas no son magnéticas, por lo que la luz del armario no podrá ser adsorbida en la placa de hierro adhesiva si la placa de hierro adhesiva se pega primero a una distancia incorrecta.

Instrucciones de uso

Botón ON/OFF y Botón de Cambio de Modo
Los botones se pulsan de izquierda a derecha para cambiar de marcha (OFF->Modo de detección nocturna 🌙 -Modo de detección diurna 🔆-ON).
OFF : Apaga la luz, la luz del armario está apagada.
🌙: Modo de detección nocturna, con poca luz o ambiente oscuro, la luz detecta la acción, se encenderá automáticamente.
🔆 : Modo de detección diurna, tanto si el entorno es oscuro como si no, la luz se encenderá automáticamente cuando detecta la acción.
ON : Encender la luz, la luz del armario está en estado constante.
Nota: En el modo de detección nocturna/diurna, la luz se apagará automáticamente cuando no haya ninguna acción en 20~25 segundos.

Botón de Temperaturas de Color
Pulsación corta: cambia 3 temperaturas de color: Luz mixta→Luz blanca→Luz cálida; ciclo en orden.

Botón de Atenuación
Pulsación corta: conmutación de 5 niveles de luminosidad (10%→25%→50%→75%→100%)
Pulsación larga: regulación continua (10%~100%).
Atención:
1. La temperatura de color y la luminosidad sólo pueden ajustarse conmutando la luz del armario a los 3 modos "Modo de detección nocturna 🌙 -Modo de detección diurna 🔆-ON" a través de Botón ON/OFF y Botón de Cambio de Modo.
2. Función de memoria: el producto cuenta con una función de memoria de temperatura de color/brillo, cuando enciende la luz del armario, mantendrá la misma temperatura de color y brillo que la última vez que se apagó.
3. Indicador de carga: el indicador de carga de este producto está en la posición del sensor, cargando→la luz roja está siempre encendida; completamente cargado→la luz verde está siempre encendida.

Advertencia

1. Evite dejar caer, golpear y aplastar.
2. Mantener alejado del agua, fuego, gases inflamables y líquidos corrosivos.
3. Por favor no utilice este producto en ambientes extremadamente calientes o fríos.
4. Cargue el producto al menos 2H antes de utilizarlo por primera vez. No se recomienda dejar el producto sin cargar. Si no se utiliza durante mucho tiempo, cargue la lámpara al menos una vez cada 3 meses.
5. Cuando cargue este producto, por favor utilice el cable incluido o un cable de calidad certificada, y no sobrecargue el circuito, ya que esto puede causar descargas eléctricas o incendios.
6. Para prolongar la vida útil de la batería, no la sobrecargue ni la sobredescargue. Cuando la luz es obviamente atenuada, por favor, cargue la lámpara a tiempo y desconecte el cable USB a tiempo después de que esté completamente cargada.
7. Para evitar la irritación de los ojos, no mire directamente a la fuente de luz.
8. Este equipo no es adecuado para ser utilizado por personas (incluidos niños) con capacidades físicas, sensoriales o mentales reducidas, falta de experiencia y conocimiento, a menos que sean supervisados o instruidos por una persona responsable de su seguridad.
9. La fuente luminosa contenida en esta luminaria sólo debe ser sustituida por el fabricante o su agente de servicio o personas de cualificación similar. El cableado interno de esta luz no puede ser reemplazado y la luz tendrá que ser destruida si el cableado está dañado.
10. Por favor no desmonte ni sustituya las piezas internas de la lámpara sin autorización, para no dañar el producto o incluso provocar un riesgo para la seguridad.
11. Por favor, utilice este producto en interiores.

Benvenuto

Grazie per aver acquistato questo prodotto **Gritin**. Per garantire prestazioni e sicurezza ottimali, leggere attentamente questo manuale utente e conservarlo per riferimento futuro. Se hai bisogno di ulteriore assistenza, contatta il nostro team di assistenzaclienti o inviaci un'e-mail a support@gritincom.

Contenuto della Confezione

Luci per Armadietto x2 | Cavi USB C x2 | Piastre di Ferro Adesive x6

Viti x6 | Manuale Utente x1

Specifica

Capacità della Batteria	1800mAh
Potenza	1.4W
Ingresso	DC 5V/1A
Tensione della Batteria	DC 3.7V
Tipo di Rilevamento	Modalità di Rilevamento Diurno: Sensore di Movimento Modalità di Rilevamento Notturno: Rilevamento di Movimento + Luce
Angolo di Rilevamento	120°
Distanza di Rilevamento	Circa 3M/10FT
Dimensioni del Prodotto	26cm×4cm×1cm
Materiale Principale del Prodotto	Alluminio, Plastica

Fasi di Installazione

A. Cabinet light con magnete incorporato, può essere adsorbito su superfici di ferro.

B. Adsorbimento su superfici non ferrose
① Pulire la superficie del prodotto da fissare.
② Rimuovere la pellicola blu dal foglio adesivo in dotazione e attaccare il foglio alle zone magnetiche a forma di "U" sul retro della luce dell'armadio.
③ Togliere la carta protettiva dal lato del nastro adesivo della piastra di ferro, quindi il prodotto può essere attaccato a una superficie pulita.

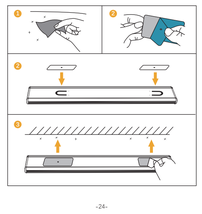

Installazione Errata

Non attaccare la piastra di ferro alla superficie dell'oggetto che non contiene ferro prima.
Il magnete incorporato della luce del mobile è posizionato nell'area dell'icona a forma di U, mentre le altre aree non sono magnetiche; pertanto, se la piastra adesiva viene incollata prima alla distanza sbagliata, la luce del mobile non potrà essere assorbita dalla piastra adesiva.

Istruzioni per l'uso

Pulsante ON/Off & Pulsante di Commutazione della Modalità
Premere i pulsanti da sinistra a destra per passare alle diverse marce (OFF->Modalità Rilevamento Notturno 🌙 -Modalità Rilevamento Diurno 🔆- ON)
OFF : Spegnere la luce dell'armadietto e tenerla spenta.
🌙: Modalità Rilevamento Notturno, che accende automaticamente la luce solo quando viene rilevato un movimento umano in un ambiente scarsamente illuminato.
🔆 : Modalità Rilevamento Diurno, che accende automaticamente le luci quando viene rilevato un movimento umano, indipendentemente dal fatto che l'ambiente sia buio o meno.
ON : Accendi le luci e le luci dei mobili rimarranno accese in modo costante.
NOTA: In modalità Sensore Notturno/Sensore Diurno, la luce si spegne automaticamente se non viene eseguita alcuna azione per 20+25 secondi.

Pulsante Temperature Colore
Pressione breve: commuta 3 temperature di colore: luce mista→luce bianca→luce calda; procedere in sequenza.

Pulsante di Oscuramento
Pressione breve: commuta 5 livelli di luminosità (10%→25%→50%→75%→100%)
Pressione prolungata: oscuramento continuo (10%~100%)
Nota:
1. La temperatura del colore e la luminosità possono essere regolate solo quando la luce del mobile è impostata sulle 3 modalità "Modalità Rilevamento Notturno 🌙->Modalità Rilevamento Diurno 🔆-ON" tramite il pulsante ON/OFF e il pulsante di commutazione modalità.
2. Funzione di memoria: Il prodotto è dotato della funzione di memoria della temperatura del colore/luminosità, quando si accende la luce del mobile, manterrà la stessa temperatura del colore e luminosità che aveva prima dello spegnimento.
3. Indicatore di Carica: La spia luminosa di carica di questo prodotto si trova nella posizione del sensore: in carica, la luce rossa è sempre accesa; completamente carico, la luce verde è sempre accesa.

Avvertenze

1. Evitare di far cadere, urtare e schiacciare.
2. Tenere lontano da acqua, fuoco, gas infiammabili e liquidi corrosivi.
3. Non utilizzare questo prodotto in ambienti estremamente caldi o freddi.
4. Si prega di caricare almeno 2 ore prima del primo utilizzo. Si sconsiglia di lasciare il prodotto scarico. Caricare la lampada almeno ogni 3 mesi se non utilizzata per lungo tempo.
5. Quando si carica questo prodotto, utilizzare il cavo di ricarica in dotazione o un cavo di ricarica di qualità qualificata e non sovraccaricare il circuito, altrimenti potrebbe causare scosse elettriche o incendi.
6. Per prolungare la durata della batteria, non sovraccaricare o scaricare eccessivamente. Quando la luce è ovviamente attenuata, caricare la lampade in tempo e scollegare il cavo USB in tempo dopo una ricarica completa.
7. Per evitare irritazioni agli occhi, non guardare direttamente la fonte di luce.
8. Questa apparecchiatura non è destinata all'uso da parte di persone (compresi i bambini) con ridotte capacità fisiche, sensoriali o intellettuali, mancanza di esperienza e conoscenza, a meno che non siano supervisionate o istruite da una persona responsabile della loro sicurezza.
9. La sorgente luminosa di questo apparecchio può essere sostituita solo dal produttore o da un suo agente di assistenza o da una persona qualificata. Il cablaggio interno di questa luce non può essere sostituito e la luce dovrà essere distrutta se il cablaggio è danneggiato.
10. Non smontare o sostituire le parti interne della lampada senza autorizzazione, in modo da non danneggiare il prodotto o addirittura causare rischi per la sicurezza.
11. Utilizzare questo prodotto in ambienti chiusi.

Questo prodotto è soggetto alle disposizioni della Direttiva Europea 2012/19/EC. Il simbolo, che mostra un bidone della spazzatura su ruote con una croce sopra, indica che si richiede che il prodotto sia differenziato nell'Unione Europea. Ciovale per il prodotto e e per tutti gli accessori marcati con questo simbolo. I prodotti che presentano questo simbolo non si possono smaltire con i rifiuti domestici, ma si devono portare a un punto di raccolta per il riciclaggio di apparecchi elettrici e elettronici. Questo simbolo di riciclaggio marca per esempio un oggetto o parti di un materiale utili per essere riciclati. Riciclare aiuta a ridurre il consumo di materie prime e a proteggere l'ambiente.

Welkom

Dank u voor de aankoop van dit **Gritin**-product. Om optimale prestaties en veiligheid te garanderen, verzoeken wij u deze gebruikershandleiding aandachtig door te lezen en te bewaren voor toekomstig gebruik. Als je meer hulp nodig hebt, neem dan contact op met ons klantenserviceteam of stuur ons een e-mail naar support@gritin.com.

Verpakkingslijst

Kabinetlampen x2 | USB C-kabel x2 | Zelfklevende platen x6

Schroeven x6 | Gebruiksaanwijzing x1

Specificatie

Batterijcapaciteit	1800mAh
Vermogen	1.4W
Ingang	DC 5V/1A
Batterijspanning	DC 3.7V
Sensing Type	Dag Sensing Mode: Body Sensor Nacht Detectie Modus: Lichaam+Licht Detectie
Detectiehoek	120°
Detectie Afstand	Ca. 3M/10FT
Productgrootte	26CM×4CM×1CM
Product Belangrijkste Materiaal	Aluminiumlegering, kunststof

Installatiestappen

A. De kabinetlamp heeft een ingebouwde magneet, die kan worden geadsorbeerd op ijzeren oppervlakken

B. Adsorption op ijzeren oppervlakken van niet-ijzerhoudende voorwerpen
① Reinigen van de oppervlakken van voorwerp dat geadsorbeerd moet worden.
② Verwijder de blauwe folie van het bijgeleverde plakvel en bevestig het vel op de "U"-vormige magnetische zones aan de achterkant van de cabinet light.
③ Verwijder het beschermpapier van het plakband van het bijgeleverde zelfklevende ijzeren plaatje en plak het op een schoon oppervlak.

Installatiefouten

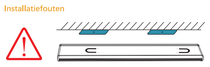

Kleef de zelfklevende ijzeren plaat niet eerst op een oppervlak dat geen ijzer bevat.
De ingebouwde magneet van de kabinetlamp is geplaatst in het gebied met het U-vormige pictogram en de andere gebieden zijn niet magnetisch, zodat de kabinetlamp niet op de ijzeren zelfklevende plaat kan worden bevestigd als de ijzeren zelfklevende plaat eerst op de verkeerde afstand wordt bevestigd.

Gebruiksaanwijzing

AAN/UIT-knop & modusomschakelknop
Knoppen van links naar rechts, indrukken voor verschillende versnellingen (OFF->Night Sense Mode 🌙 -Day Sense Mode 🔆 -ON).
OFF : Het licht uitschakelen, de kastverlichting is uit.
🌙 : Night Sensing Mode, het licht gaat automatisch aan wanneer het beweging detecteert bij weinig licht of in een donkere omgeving.
🔆 : Daglichtgevoelige modus, ongeacht of de omgeving schemerig is of niet, het licht gaat automatisch aan wanneer het beweging detecteert.
ON : Het licht wordt ingeschakeld, de kastverlichting is constant.
Opmerking: In de nacht/dagmodus gaat het licht automatisch uit als er binnen 20+25 seconden geen actie wordt