SafeFly Pro

User Manual

EN: User Manual
ZH:用户手册
DE: Benutzerhandbuch
ES: Manual de usuario
IT: Manuale d'uso
FR: Manuel de l'Utilisateur
JP:ユーザーマニュアル
KO:사용자 매뉴얼

Model: B03XX

EN: In the box **ZH:**包装内容 **DE:**In der Box
ES: En el cuadro **IT:**Nella scatola Prodotto
FR: Dans la boite **JP:**箱の中に **KO:**상자에

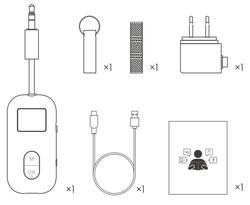

EN: Product overview **ZH:**产品概述
DE: Produktübersicht **ES:**Descripción del producto
IT: Panoramica del Prodotto **FR:**Présentation du produit
JP:製品の概要 **KO:**제품 개요

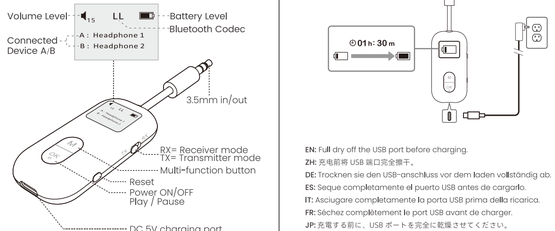

EN: Charging the adapter **ZH:**为适配器充电
DE: Laden des Adapters **ES:**Carga del adaptador
IT: Ricarica dell'adattatore **FR:**Charger l'adaptateur
JP:アダプターの充電 **KO:**어댑터 충전

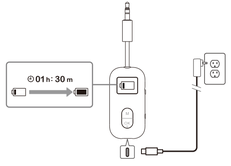

EN: Full dry off the USB port before charging.
ZH: 充电前将 USB 端口完全擦干。
DE: Trocknen sie den USB-anschluss vor dem laden vollständig ab.
ES: Seque completamente el puerto USB antes de cargarlo.
IT: Asciugare completamente la porta USB prima della ricarica.
FR: Séchez complètement le port USB avant de charger.
JP: 充電する前に、USB ポートを完全に乾燥させてください。
KO: 충전하기 전에 USB 포트를 완전히 건조시키십시오.

EN:TX mode **ZH:**TX模式 **DE:**TX-Modus
ES: Modo TX **IT:**Modalità TX **FR:**Mode TX
JP:TXモード **KO:**TX 모드

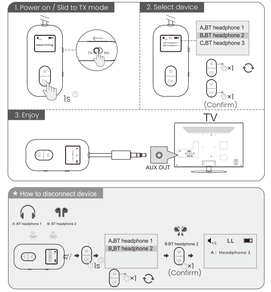

Press and hold the "**OK**" button for 1 second, then click the "**M**" button to select the device to be removed, and then click the "**OK**" button to confirm.

EN:RX mode **ZH:**RX模式 **DE:**RX-Modus
ES: Modo RX **IT:**Modalità RX **FR:**Mode RX
JP:RXモード **KO:**RX 모드

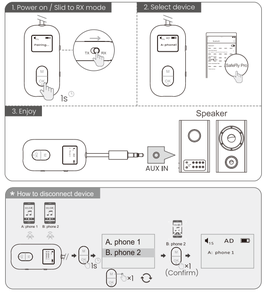

EN: Control functions **ZH:**功能操作
DE: Steuerfunktionen **ES:**Funciones de control
IT: Funzioni di controllo **FR:**Fonctions de contrôle
JP:制御機能 **KO:**제어 기능

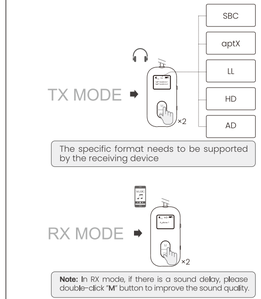

EN : Operating Instructions

Transmit mode

1. Slide **SafeFly Pro** to "**TX**" mode, press and hold the "**OK**" button for 2 second to power on, and set your headset/speaker to pairing mode. (Refer to your headphone/speaker owner's manual for details).
2. Search and connect your device to the transmitter.
• The screen will display "**Searching**" after powered on. If not, press and hold the "**OK**" button for 1 second to enter the search mode.
• Use the "**M**" button to select the device you want to connect to, then click the "**OK**" button to confirm the connection. The bottom of the screen will say "**Connecting**".
3. After a successful connection, the device name of the paired product will appear on the screen.

Add another headset to the SafeFly Pro : The adapter can use two headsets at the same time; just repeat the previous operation steps to pair and connect the second headset.

4. Plug **SafeFly Pro** into the 3.5mm output port of your mobile phone/TV/tablet/PC/laptop/MP3/MP4 projector to enjoy music.

Receive mode

1. Slide **SafeFly Pro** to "**RX**" mode. Press and hold the "**OK**" button for 2 seconds to turn it on, the screen should now display "**Pairing**" after powered on, if not, please press and hold the "**OK**" button for 1 second to enter pairing mode.
2. Turn on the phone to find and click "**SafeFly Pro**" to pair and connect. (If you use a transmitter to connect, you only need to set the transmitter to pairing mode and get close to it to connect automatically)
3. After the connection is successful, the device name of the paired product will appear on the screen.

Add another phone to the SafeFly Pro : The adapter can use two phones at the same time; just repeat the previous operation steps to pair and connect the second phone.

4. Plug **SafeFly Pro** into the 3.5mm input jack of your headphone/speaker to enjoy music.

How to reset the device?

If SafeFly Pro cannot connect or work normally, please refer to the following methods to reset the device:
Press and hold the "**RESET**" button for 5 seconds in the power-on state, the screen will display "**Factory setting**", and then enter the pairing mode automatically.

ZH : 操作说明

发射模式

1.将**SafeFly Pro**拨到 "**TX**" 模式，长按"**OK**"键2秒开机，将您的耳机/音响设置为配对模式。(有关详细信息，请参阅您的耳机/音响的用户手册)。
2.搜索并将您的设备连接到发射器
• 开机后屏幕现在应显示 "**Searching**" ，如果没有，请长按 "**OK**" 键1秒进入搜索模式。
• 使用 "**M**" 键选择您要连接的设备，然后单击 "**OK**" 键确认连接。屏幕底部现在应显示 "**Connecting**" 。
3. 连接成功后，配对产品设备名将出现在屏幕上。

将另一个耳机添加到SafeFly Pro :适配器可以同时连接两个耳机；只需重复上一个操作步骤即可配对和连接第二个耳机。

4.将**SafeFly Pro**插入您手机/电视/平板电脑/PC/笔记本电脑/MP3/MP4投影仪3.5mm输出接口即可享受音乐。

接收模式

1.将**SafeFly Pro**拨到 "**RX**" 模式。长按 "**OK**" 键2秒开机，开机后屏幕现在应显示 "**Pairing**" 如果没有请长按 "**OK**" 键1秒进入配对模式。
2.打开手机的蓝牙找到并点击 "**SafeFly Pro**" 进行配对连接。（如果使用发射器连接只需要把发射器设置为配对模式靠近即可自动连接
3. 连接成功后，配对产品设备名将出现在屏幕上。

将另一个手机添加到SafeFly Pro :适配器可以同时连接两个手机；只需重复上一个操作步骤即可配对和连接第二个手机。

4.将 **SafeFly Pro** 插入您耳机/音响的3.5毫米输入接口即可享受音乐。

如何重置设备？

如果**SafeFly Pro**无法连接或正常工作，请参考以下方法重置设备：
开机状态长按 "**RESET**" 按键5秒，屏幕显示 "**Factory setting**" ，然后自动进入配对模式。

DE: Bedienungsanleitung

Startmodus

1. Schieben Sie den **SafeFly Pro** in den „**TX**"-Modus, halten Sie zum Einschalten die „**OK**"-Taste 2 Sekunden lang gedrückt und versetzen Sie Ihr Headset/Lautsprecher in den Pairing-Modus. (Weitere Informationen finden Sie in der Bedienungsanleitung Ihres Kopfhörers/Lautsprechers.)
2. Suchen Sie Ihr Gerät und verbinden Sie es mit dem Sender:
• Nach dem Einschalten sollte auf dem Bildschirm „**Searching**" angezeigt werden. Wenn nicht, halten Sie die „**OK**"-Taste eine Sekunde lang gedrückt, um in den Suchmodus zu gelangen.
• Wählen Sie mit der „**M**"-Taste das Gerät aus, mit dem Sie eine Verbindung herstellen möchten, und klicken Sie dann auf die „**OK**"-Taste, um die Verbindung zu bestätigen. Am unteren Bildschirmrand sollte nun „**Connecting**" stehen.
3. Nach erfolgreicher Verbindung erscheint der Gerätename des gekoppelten Produkts auf dem Bildschirm.

Fügen Sie dem SafeFly Pro ein weiteres Headset hinzu: Der Adapter kann zwei Headsets gleichzeitig verwenden; Wiederholen Sie einfach die vorherigen Schritte, um das zweite Headset zu koppeln und anzuschließen.

4. Schließen Sie **SafeFly Pro** an den 3.5mm-Ausgang Ihres Mobiltelefons/Fernsehers/Tablets/PCs/Laptops/MP3-/MP4-Projektors an, um Musik zu genießen.

Empfangsmodus

1. Schieben Sie den **SafeFly Pro** in den „**RX**"-Modus. Halten Sie die „**OK**"-Taste 2 Sekunden lang gedrückt, um das Gerät einzuschalten. Nach dem Einschalten sollte auf dem Bildschirm nun „**Pairing**" angezeigt werden. Wenn nicht, halten Sie bitte die „**OK**"-Taste 1 Sekunde lang gedrückt, um es einzuschalten Geben Sie den Pairing-Modus ein.
2. Schalten Sie das Telefon ein, um „**SafeFly Pro**" zu finden, und klicken Sie darauf, um es zu koppeln und zu verbinden. (Wenn Sie zum Herstellen einer Verbindung einen Sender verwenden, müssen Sie den Sender nur in den Kopplungsmodus versetzen und sich ihm nähern, um automatisch eine Verbindung herzustellen.)
3. Nachdem die Verbindung erfolgreich hergestellt wurde, wird der Gerätename des gekoppelten Produkts auf dem Bildschirm angezeigt.

Fügen Sie dem SafeFly Pro ein weiteres Telefon hinzu: Der Adapter kann zwei Telefone gleichzeitig verwenden; Wiederholen Sie einfach die vorherigen Schritte, um das zweite Telefon zu koppeln und anzuschließen.

4. Schließen Sie **SafeFly Pro** an die 3,5-mm-Eingangsbuchse Ihres Kopfhörers/Lautsprechers an, um Musik zu genießen.

Wie setze ich das Gerät zurück?

Wenn **SafeFly Pro** keine Verbindung herstellen oder nicht normal funktionieren kann, verwenden Sie bitte die folgenden Methoden, um das Gerät zurückzusetzen:
Halten Sie im eingeschalteten Zustand die Taste „**RESET**" 5 Sekunden lang gedrückt. Auf dem Bildschirm wird „**Factory setting**" angezeigt. Anschließend wird automatisch in den Kopplungsmodus gewechselt.

ES : Instrucciones de funcionamiento

Modo de lanzamiento

1.Deslice el **SafeFly Pro** al modo "**TX**", mantenga presionado el botón "**OK**" durante 2 segundos para encenderlo y configure su auricular/altavoz en el modo de emparejamiento. (Consulte el manual del propietario de sus auriculares/altavoces para obtener más detalles).
2. Busque y conecte su dispositivo al transmisor.
• La pantalla ahora debería mostrar "**Searching**" después de encender. De lo contrario, mantenga presionado el botón "**OK**" durante 1 segundo para ingresar al modo de búsqueda.
• Use la tecla "**M**" para seleccionar el dispositivo al que desea conectarse, luego haga clic en la tecla "**OK**" para confirmar la conexión. La parte inferior de la pantalla ahora debería decir "**Connecting**".
3. Después de una conexión exitosa, el nombre del dispositivo del producto emparejado aparecerá en la pantalla.

Agregue otro auricular al SafeFly Pro: el adaptador puede usar dos auriculares al mismo tiempo; simplemente repita los pasos de operación anteriores para emparejar y conectar el segundo auricular.

4. Enchufe **SafeFly Pro** en el puerto de salida de 3.5mm de su teléfono móvil/TV/tableta/PC/portátil/proyector MP3/MP4 para disfrutar de la música.

Modo de recibir

1.Deslice el **SafeFly Pro** al modo "**RX**", Mantenga presionado el botón "**OK**" durante 2 segundos para encenderlo, la pantalla ahora debe mostrar "Pairing" después de encender, si no, mantenga presionado el botón "**OK**" durante 1 segundo para entrar en el modo de emparejamiento.
2. Encienda el teléfono para buscar y haga clic en "**SafeFly Pro**" para emparejar y conectar. (Si usa un transmisor para conectarse, solo necesita configurar el transmisor en modo de emparejamiento y acercarse a él para conectarse automáticamente).
3. Después de que la conexión sea exitosa, el nombre del dispositivo del producto emparejado aparecerá en la pantalla.

Agregue otro teléfono a SafeFly Pro: el adaptador puede usar dos teléfonos al mismo tiempo; simplemente repita los pasos de la operación anterior para emparejar y conectar el segundo teléfono.

4. Enchufe **SafeFly Pro** en el conector de entrada de 3,5 mm de su auricular/altavoz para disfrutar de la música.

¿Cómo restablecer el dispositivo?

Si **SafeFly Pro** no puede conectarse o funcionar con normalidad, consulte los siguientes métodos para restablecer el dispositivo:
Mantenga presionado el botón "**RESET**" durante 5 segundos en el estado de encendido, la pantalla mostrará "**Factory setting**", y luego ingrese el modo de emparejamiento automáticamente.

IT : Istruzioni per l'uso

modalità di lancio

1. Far scorrere **SafeFly Pro** in modalità "**TX**", tenere premuto il pulsante "**OK**" per 2 secondi per accenderlo e impostare l'auricolare/altoparlante in modalità di associazione. (Fare riferimento al manuale del proprietario delle cuffie/ altoparlanti per i dettagli).
2. Cerca e collega il tuo dispositivo al trasmettitore:
• Lo schermo ora dovrebbe visualizzare "**Searching**" dopo l'accensione. In caso contrario, mantenga premuto il pulsante "**OK**" per 1 secondo per accedere alla modalità di ricerca.
• Utilizzare il tasto "**M**" per selezionare il dispositivo a cui si desidera connettersi, quindi fare clic sul tasto "**OK**" per confermare la connessione. La parte inferiore dello schermo ora dovrebbe indicare "**Connecting**".
3. Dopo una connessione riuscita, il nome del dispositivo del prodotto accoppiato apparirà sullo schermo.

Aggiungi un altro auricolare a SafeFly Pro: l'adattatore può utilizzare due auricolari contemporaneamente; basta ripetere i passaggi operativi precedenti per accoppiare e connettere il secondo auricolare.

4. Collegare **SafeFly Pro** alla porta di uscita da 3.5mm del telefono cellulare/TV/tablet/PC/laptop/proiettore MP3/MP4 per ascoltare la musica.

Modalità di ricezione

1. Far scorrere **SafeFly Pro** in modalità "**RX**". Tieni premuto il pulsante "**OK**" per 2 secondi per accenderlo, lo schermo ora dovrebbe visualizzare "Pairing" dopo l'accensione, in caso contrario, tieni premuto il pulsante "**OK**" per 1 secondo per accedere alla modalità di associazione.
2. Accendi il telefono per trovare e fai clic su "**SafeFly Pro**" per accoppiare e connettere. (Se si utilizza un trasmettitore per connettersi, è sufficiente impostare il trasmettitore in modalità di associazione e avvicinarsi per connettersi automaticamente)
3. Una volta stabilita la connessione, sullo schermo verrà visualizzato il nome del dispositivo del prodotto associato.

Aggiungi un altro telefono a SafeFly Pro: l'adattatore può utilizzare due telefoni contemporaneamente; basta ripetere i passaggi operativi precedenti per accoppiare e connettere il secondo telefono.

4. Collegare **SafeFly Pro** al jack di ingresso da 3,5 mm della cuffia/altoparlante per ascoltare la musica.

Come resettare il dispositivo?

Se SafeFly Pro non riesce a connettersi o a funzionare normalmente, fare riferimento ai seguenti metodi per ripristinare il dispositivo:
Tenere premuto il pulsante "**RESET**" per 5 secondi nello stato di accensione, lo schermo visualizzerà "**Factory setting**", quindi entrerà automaticamente nella modalità di associazione.

FR : Mode d'emploi

mode de lancement

1. Faites glisser **SafeFly Pro** en mode "**TX**", appuyez et maintenez le bouton "**OK**" pendant 2 secondes pour allumer, et réglez votre casque/haut-parleur en mode d'appairage. (Consultez le mode d'emploi de votre casque/haut-parleur pour plus de détails).
2. Recherchez et connectez votre appareil à émetteur :
• L'écran devrait maintenant afficher "**Searching**" après la mise sous tension. Si ce n'est pas le cas, appuyez et maintenez enfoncé le bouton "**OK**" pendant 1 seconde pour entrer dans le mode de recherche.
• Utilisez la touche "**M**" pour sélectionner l'appareil auquel vous souhaitez vous connecter, puis cliquez sur la touche "**OK**" pour confirmer la connexion. Le bas de l'écran devrait maintenant indiquer "Connecting".
3. Après une connexion réussie, le nom de l'appareil du produit jumelé apparaîtra à l'écran.

Ajoutez un autre casque au SafeFly Pro : L'adaptateur peut utiliser deux casques en même temps ; répétez simplement les étapes de fonctionnement précédentes pour coupler et connecter le deuxième casque.

4. Branchez **SafeFly Pro** dans le port de sortie 3.5mm de votre téléphone portable/TV/tablette/PC/ordinateur portable/projecteur MP3/MP4 pour profiter de la musique.

Mode de réception

1. Faites glisser **SafeFly Pro** en mode "**RX**". Appuyez et maintenez enfoncé le bouton "**OK**" pendant 2 secondes pour allumer, l'écran devrait maintenant afficher "**Pairing**" après la mise sous tension, sinon, veuillez appuyer et maintenir le bouton "**OK**" pendant 1 seconde pour entrer en mode d'appairage.
2. Allumez le téléphone pour trouver et cliquez sur "**SafeFly Pro**" pour coupler et connecter. (Si vous utilisez un émetteur pour vous connecter, il vous suffit de régler l'émetteur en mode d'appairage et de vous en approcher pour vous connecter automatiquement)
3. Une fois la connexion établie, le nom de l'appareil du produit jumelé apparaît à l'écran.

Ajouter un autre téléphone au SafeFly Pro : L'adaptateur peut utiliser deux téléphones en même temps ; répétez simplement les étapes de fonctionnement précédentes pour coupler et connecter le deuxième téléphone.

4. Branchez **SafeFly Pro** dans la prise d'entrée 3,5 mm de votre casque/haut-parleur pour profiter de la musique.

Comment réinitialiser l'appareil ?

Si SafeFly Pro ne peut pas se connecter ou fonctionner normalement, veuillez vous référer aux méthodes suivantes pour réinitialiser l'appareil :
Appuyez et maintenez enfoncé le bouton "**RESET**" pendant 5 secondes à l'état de mise sous tension, l'écran affichera "**Factory setting**", puis entrera automatiquement en mode d'appairage.

JP : 取扱説明書

起動モード

1. **SafeFly Pro** を"**TX**"モードにスライドさせ"**OK**"ボタンを2秒間押し続けて電源をオンにし、ヘッドセット/スピーカーをペアリング モードに設定します。(詳細については"ヘッドフォン/スピーカーの取扱説明書を参照してください)。
・電源を入れると、画面に"**Searching**"と表示されるはずです。そうでない場合は"**OK**"ボタンを1秒間押し続けて検索モードに入ります。
・"**M**"キーを使用して接続するデバイスを選択し、"**OK**"キーをクリックして接続を確認します。画面の下部に"**Connecting**"と表示されるはずです。
3.接続に成功すると、ペアリングされた製品のデバイス名が画面に表示されます。

SafeFly Pro に別のヘッドセットを追加する: アダプターは同時に 2 つのヘッドセットを使用できます。前の操作手順を繰り返して2 番目のヘッドセットをペアリングして接続するだけです。

4.**SafeFly Pro** を携帯電話/テレビ/タブレット/PC/ラップトップ/MP3/MP4 プロジェクターの 3.5mm 出力ポートに接続して音楽を楽しみます。

受信モード

1. **SafeFly Pro** を"**RX**"モードにスライドさせます。"**OK**"ボタンを2秒間押し続けて電源を入れます。電源をスイッチを入れると画面に"**Pairing**"と表示されます。表示されない場合は、"**OK**"ボタンを1秒間押し続けてペアリングモードに入ります。
2. 電話の電源を入れて"**SafeFly Pro**"を見つけてクリックし、ペアリングして接続します。（送信機を使用して接続する場合は、送信機をペアリングモードにして近づくだけで自動接続されます）
3.接続が成功するとペアリングされた製品のデバイス名が画面に表示されます。

別の電話を SafeFly Pro に追加する: アダプターは同時に 2 台の電話を使用できます。前の操作手順を繰り返して 2 台目の電話機をペアリングして接続するだけです。

4. 音楽を楽しむには **SafeFly Pro** をヘッドフォン/スピーカーの 3.5 mm 入力ジャックに接続します。

デバイスをリセットするにはどうすればよいですか?

SafeFly Pro が接続できない・または正常に動作しない場合は・次の方法を参照してデバイスをリセットしてください。
電源が入った状態で"**RESET**」ボタンを5秒間長押しすると・画面に"**Factory settings**」と表示され・自動的にペアリングモードに入ります。

KO : 작동 지침

발사 모드

1. **SafeFly Pro**를 "**TX**" 모드로 밀고 "**OK**" 버튼을 2초 동안 눌러 전원을 켠 다음 헤드셋/스피커를 페어링 모드로 설정합니다. (자세한 내용은 헤드폰/스피커 사용 설명서를 참조하십시오).
・ 이제 전원을 켠 후 화면에 "**Searching**"이 표시되어야 합니다. 그렇지 않은 경우 "**OK**" 버튼을 1초 동안 길게 눌러 검색 모드로 들어갑니다.
・ "**M**" 키를 사용하여 연결하려는 장치를 선택한 다음 "**OK**" 키를 클릭하여 연결을 확인합니다. 이제 화면 하단에 "**Connecting**" 이라고 표시되어야 합니다.
3. 성공적으로 연결되면 페어링된 제품의 장치 이름이 화면에 나타납니다.

SafeFly Pro에 다른 헤드셋 추가: 어댑터는 동시에 두 개의 헤드셋을 사용할 수 있습니다. 이전 작업 단계를 반복하여 두 번째 헤드셋을 페어링하고 연결하십시오.

4. **SafeFly Pro**를 휴대폰/TV/태블릿/PC/노트북/MP3/MP4 프로젝터의 3.5mm 출력 포트에 연결하여 음악을 즐기세요.

수신 모드

1. **SafeFly Pro**를 "**RX**" 모드로 밀니다. "**OK**" 버튼을 2초 동안 길게 눌러 전원을 켜면 화면에 "**Pairing**"이 표시됩니다. 그렇지 않은 경우 "**OK**" 버튼을 1초 동안 눌러 페어링 모드로 들어갑니다.
2. 휴대폰을 켜고 "**SafeFly Pro**" 를 찾아 클릭하여 페어링하고 연결합니다. (송신기를 사용하여 연결하는 경우 송신기를 페어링 모드로 설정하고 가까이 다가가기만 하면 자동으로 연결됩니다.)
3. 연결에 성공하면 페어링된 제품의 기기명이 화면에 나타납니다.

SafeFly Pro에 다른 휴대폰 추가: 어댑터는 동시에 두 대의 휴대폰을 사용할 수 있습니다. 이전 작업 단계를 반복하여 두 번째 전화를 페어링하고 연결하십시오.

4. **SafeFly Pro**를 헤드폰/스피커의 3.5mm 입력 잭에 연결하여 음악을 즐기십시오.

장치를 재설정하는 방법?

SafeFly Pro가 연결되지 않거나 정상적으로 작동하지 않는 경우 다음 방법을 참조하여 장치를 재설정하십시오.
전원이 켜진 상태에서 "**RESET**" 버튼을 5초 동안 누르고 있으면 화면에 "**Factory setting**"이 표시되고 자동으로 페어링 모드로 들어갑니다.

CE

ANKBIT international hereby declares that this product is in compliance with the essential requirements and other relevant provisions of Directive 2014/53/EU.
In accordance with Article 10(2) and Article 10(10), this product is allowed to be used in all EU member states.

Warranty

Warranty service is limited to normal use. Any man-made damages such as from connecting to an unsuitable power source, using an unsuitable device, or not following the instructions, as well as damages that did not occur during shipping, repairs, and adjustments not approved by the company, damages from misuse, inattention, or improper installation may cause the warranty to be ineffective immediately. This warranty does not include shipping fees.

Disposal

Always dispose of the used appliance at a recycling centre.
Do not dispose the used appliance together with household waste.

Qualcomm aptX is a product of Qualcomm Technologies, Inc. and/or its subsidiaries.

EU REP
eVatmaster Consulting GmbH
Bettinastr. 30
60325 Frankfurt am Main,Germany
contact@evatmaster.com

DST_EU_20240430001166

We simply act as EU representative for cross-border sellers, and are not manufacturers/importers/ distributors for the product, nor involved in the manufacture/import/sale of the product. Therefore, we are not responsible for any after-sales services related to the product. In case of any product quality or infringement issues, the manufacturer/importer/seller shall be solely held responsible.

Operator: Ankbit International Limited
Address: 45-51 Chatham Road South, Tsim Sha Tsui, Kowloon, Hong Kong
Manufacturer: ShenZhen Ankbit Electronics Limited
Address: Runfeng Industrial Park, No. 4197 Baoan Blvd., Xixiang St., Baoan Dist., Shenzhen, China

FCC ID: 2A6ET-RT6013 IC: 29252-B03 HVIN: B06

MADE IN CHINA

说明书单色印刷+折页105g铜板纸
说明书折叠后成品尺寸：108*86mm

项目名称	RT6013Q1	备注	
物料名称	RT6013Q1 说明书-中性	版本	VER:1.2
物料编号	07.696013010	制作	Winson
物料尺寸	108*86mm	日期	2024/07/31